



Rapport d'activités 2015

Fondation du Souffle





Sommaire

I. Edito	3	IV. Prévention et information en santé respiratoire	28
II. L'organisation de la Fondation du Souffle et de son réseau	4	1. Actions	
1. Organisation de la Fondation du Souffle		2. Outils d'information du Grand Public	
2. Organisation du CNMR		3. Congrès Professionnel	
3. Ils nous permettent d'agir	17	V. Faire connaître la Fondation du Souffle	55
III. Les missions de la Fondation du Souffle		1. Evénements sportifs	
1. Aide Sociale		2. Partenariats	
2. Soutien à la Recherche		3. Autres supports d'information	
3. Information et Prévention		4. Plateformes associatives	



Edito

En France, plusieurs millions de personnes sont toujours concernées par les maladies respiratoires. Dans le monde, on estime qu'en 2020, sur 68 millions de décès, 11,9 millions seront causés par les maladies respiratoires. Dans la plupart des cas, une prise en charge précoce permet d'éviter leur aggravation. La Fondation du Souffle avec ses relais départementaux et régionaux, agit au quotidien en contribuant au développement de la Recherche médicale, à l'aide sociale, à la prévention et à l'information en santé respiratoire.

En 2015, la pollution était au premier plan avec notamment la COP 21. L'occasion pour la Fondation du Souffle de sensibiliser aux risques liés à la pollution, qu'elle soit intérieure ou extérieure.

En effet, la pollution atmosphérique a causé 48.000 morts en France en 2015, soit presque autant que l'alcool. Cela correspond pour une personne de 30 ans à deux ans d'espérance de vie en moins. La pollution domestique n'est pas en reste puisqu'on estime à environ 2,8 milliards le nombre de personnes qui en sont menacées à travers le monde

La Fondation du Souffle continue également son combat contre la tuberculose toujours présente, contre toutes les maladies respiratoires chroniques telle que l'asthme, le cancer bronchique, le cancer du poumon, la BPCO*, les troubles respiratoires du sommeil et bien d'autres encore. Elle maintient également sa lutte contre le tabagisme. La Fondation du Souffle soutient ainsi les actions du Plan National de Réduction du Tabagisme et suit les évaluations régulières des bénéfices et des risques de la cigarette électronique.

Nous vous invitons à lire ce rapport d'activités pour découvrir l'ampleur des actions qu'entreprend la Fondation du Souffle dans sa lutte contre les maladies respiratoires. D'autant plus que ces actions doivent continuer sur la durée pour être véritablement influentes.

Bonne lecture à tous.



Gérard Huchon
Professeur de Pneumologie
Président de la Fondation du Souffle

*Broncho Pneumopathie Chronique Obstructive

Organisation de la Fondation du Souffle





L'organisation de la Fondation du Souffle

La Fondation du Souffle réunit les principales structures de la pneumologie. Les membres associatifs sont :



Le réseau des Comités contre les Maladies Respiratoires : développement en réseau, aide sociale, communication Grand Public et malades.



Le Fonds de « Recherche en Santé Respiratoire » : financement de bourses de Recherche en santé respiratoire.



La Fédération Française des Associations et Amicales de malades, Insuffisants Respiratoires ou handicapés Respiratoires : regroupe au plan national 50 associations régionales ou départementales, représentant quelques 18.000 malades : accueil, information, écoute et soutien, activités de réhabilitation respiratoire et de ré-entraînement à l'effort, sorties en groupe, liens avec les intervenants sociaux...



La Fédération Française de Pneumologie : accréditations, évaluation des pratiques professionnelles, relations institutionnelles et communications.



La Société de Pneumologie de Langue Française : science et communication.





L'organisation de la Fondation du Souffle

Le Conseil d'Administration

La Fondation est dirigée par un Conseil d'Administration comprenant 12 membres, dont :

5 au titre des personnalités qualifiées :

- Madame Marie-Thérèse HERMANGE, Ancienne députée européenne et ancienne Sénatrice
- Docteur Jacques LAMBROSO, Epidémiologiste, Médecin-chef des études médicales d'EDF
- Professeur Jean-Etienne TOUZE, Médecin Général Inspecteur, ancien directeur du Val de Grâce, Membre de l'Académie de Médecine
- Docteur Jean-Philippe SANTONI, pneumologue et ancien directeur de la Recherche dans l'industrie pharmaceutique

4 au titre des fondateurs, dont le CNMR membre de droit :

- Professeur Gérard HUCHON, Président de la Fondation du Souffle
- Professeur Dominique VALEYRE , Président du Fonds de "Recherche en Santé Respiratoire "

3 au titre des partenaires de la Fondation :

- La FFP/CNPP, représentée par son président, le Professeur Bruno HOUSSET
- La FFAIR, représentée par son président, Monsieur Michel VICAIRE
- La SPLF, représentée par son président, le Professeur Philippe DELAVAL



L'organisation de la Fondation du Souffle

L'équipe opérationnelle

Directeur Général

Jean-Baptiste MOLLET



Directrice Adjointe

Dominique BACRIE



Assistante de direction

Kouroussa M'BAE



Responsable Communication/Marketing

Marie-Caroline TISSERAND



Stagiaires Communication/Marketing

Manon POITEVIN / Morgane OLIVEIRA



Hôtesse d'accueil

Sandrine LE GAL



L'organisation de la Fondation du Souffle

Le bureau

Les membres du bureau sont :



Le Président

Pr Gérard HUCHON

- Professeur de pneumologie
- Chef de service de pneumologie
- Hôpital Hôtel Dieu à Paris



Le Secrétaire Général

Pr Dominique VALEYRE

- Professeur de pneumologie
- Chef de service de pneumologie
- Hôpital Avicenne à Bobigny



Le Vice-président

Pr Bruno HOUSSET

- Professeur de pneumologie
- Chef de service de pneumologie
- CHIC de Créteil



Le Trésorier

Dr Jean-Philippe SANTONI

- Médecin et Biologiste
- Ancien interne des Hôpitaux de Paris
- 30 ans dans l'industrie pharmaceutique en R&D



L'organisation de la Fondation du Souffle

Le Conseil Scientifique

Les membres du Conseil Scientifique sont :



Le Président du Conseil
Pr Thomas SIMILOWSKI
Paris



Le Vice Président
Pr Marc HUMBERT
Le Kremlin-Bicêtre



Le Secrétaire Général
Pr Antoine MAGNAN
Nantes



L'organisation de la Fondation du Souffle

Le Conseil Scientifique

Les autres membres du Conseil Scientifique sont :

- Pr Fabrice BARLESI (Marseille)
- Mr Jorge BOCKOWSKI (Créteil)
- Pr François CHABOT (Nancy)
- Pr Bruno CRESTANI (Paris)
- Pr Nelly FROSSARD (Strasbourg)
- Mme Isabelle MOMAS (Paris)
- Pr Philippe BONNIAUD (Dijon)
- Pr Jean-Louis PEPIN (Grenoble)
- Pr Claire ANDREJAK (Amiens)
- Dr Jacques PIQUET (Montfermeil)
- Pr Charles-Hugo MARQUETTE (Nice)
- Pr Julien MAZIERES (Toulouse)
- Pr Pascal CHANEZ (Marseille)
- Dr Emmanuel BERGOT (Caen)
- Mme Sylvie GAZZERIE (Grenoble)
- Pr Vincent COTTIN (Lyon)
- Pr Laurent NICOD (Lausanne)

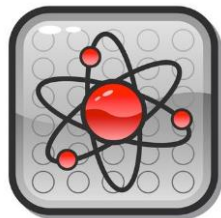



L'organisation du CNMR

Le bureau

Le Comité National Contre les Maladies Respiratoire est le bras opérationnel de la Fondation, il est composé d'un Bureau et d'un Conseil d'Administration (composé de personnes qualifiées et membres de droit). Les membre du bureau sont :

Président

Pr Christos CHOUAID
Professeur de Pneumologie
CHIC Créteil



Vice Président

Pr Denis CHARPIN
Professeur de Pneumologie et Allergologie
CHRU de Marseille



Trésorier

Dr Gilles Dixsaut
Médecin Général de Santé publique



Secrétaire Général Adjoint

Dr Philippe CARRE
Pneumologue
Centre Hospitalier de Tours



Secrétaire Général

Dr Marcel PAPPO
Directeur Médical retraité



L'organisation du CVMR

Le Conseil d'Administration

Les membres du Conseil d'Administration sont :

Membres de droit :

- Fédération ANTADIR
Représentée par son président le Pr Jean-François MUIR
- Société de Pneumologie de Langue Française
Représentée par son président le Pr Philippe DELAVAL
- Fédération Française des Associations et Amicales
d'Insuffisants Respiratoires
Représentée par son président Mr Michel Vicair

Personnalités qualifiées :

- Pr Bruno HOUSSET
- Pr Gérard HUCHON





L'organisation du CNMR

Les Comités régionaux

Le CNMR est également composé d'un Collège des Régions dont les représentants sont :

Alsace-Moselle

Pr PAULI

Aquitaine

Dr BOUMPTOU

Auvergne

Pr COUDERC

Bourgogne Franche Comté

Dr GONZALEZ

Bretagne

Dr LARZUL

Centre

Dr CARRE

Champagne-Lorraine

Dr COUVAL

Pays de la Loire

Dr BERRUCHON

Ile-de-France

Dr BLANCHON

Pr CHOUAID

Dr POSTAL-Pâques

Languedoc-Roussillon

Pr QUANTIN

Limousin-Poitou-Charentes

Dr LE GUILLOU

Nord Picardie

Pr MULLIEZ

Provence-Côte d'Azur-Corse

Pr CHARPIN

Rhône Alpes

Dr HARF

Côte d'Or

Pr JEANNIN

Hauts de Seine

Mme MONCLUS

Gironde

Pr RAHERISON

Isère

Pr BRAMBILLA

Auvergne

Dr RAMOUSSE

Normandie

Pr NOUVET

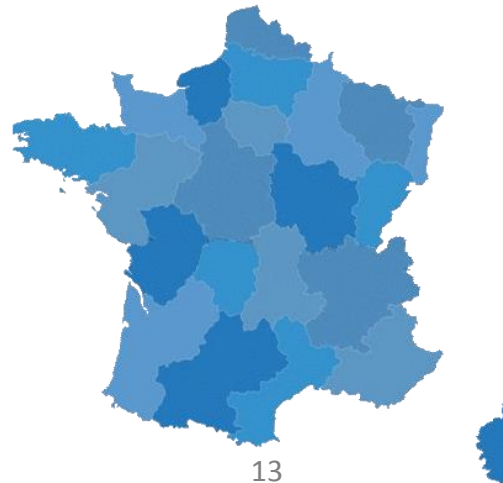



Ils nous permettent d'agir

Les partenaires

Les partenaires de la Fondation sont :



Les partenaires associatifs sont :





Ils nous permettent d'agir

Les donateurs et bénévoles



Les donateurs

C'est grâce à leur fidélité et leur générosité, sous forme de dons et de legs, que la Fondation du Souffle agit.

Les bénévoles

C'est grâce à leur dévouement que la Fondation peut mener à bien toutes ses missions : leur aide est précieuse.

Notre réseau est animé notamment par des médecins, qui prennent du temps pour agir au plus près de chez eux, pour organiser des actions de prévention, d'éducation à la santé, etc.

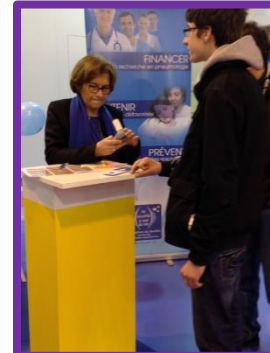

Ils nous permettent d'agir

Lucien Coutan

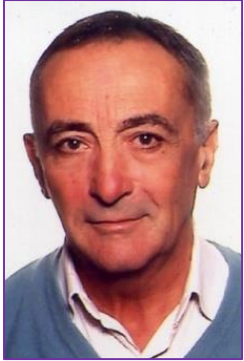

Nous tenons à remercier tout particulièrement Lucien Coutan pour le temps précieux qu'il consacre à la Fondation du Souffle.

Un temps qu'il destine à de longs travaux de classification des timbres antituberculeux, mais aussi à la création et la publication, avec Philippe Steff, de trois ouvrages intitulés « Les campagnes du timbres antituberculeux Français du 20^{ème} et le 21 siècle ». **Les droits d'auteurs de ses ouvrages sont intégralement reversés à la Fondation du Souffle.**



Les missions de la Fondation du Souffle





Le soutien à la Recherche

Les Appels d'Offres

Les décisions sont prises par un Comité Scientifique commun, issu des deux membres fondateurs de la Fondation du Souffle (CNMR et FRSR) qui ont réuni leurs compétences et leurs expertises pour les missions d'appui à la Recherche.

Les appels d'offre ont lieu deux fois dans l'année :

Au printemps

"Formation par la Recherche", financement de formations académiques diplômantes ou post-diplômantes :

- Master 2
- Thèse d'université (3 ans)

À l'automne

"Soutien à la Recherche", financement de projets de Recherche hors du cadre diplômant : participation aux frais de fonctionnement et de petits investissements limités dans le cadre de projets en Recherche clinique, épidémiologique et de santé publique.

Il existe aussi des appels d'offres thématiques qui peuvent être émis en plus de ces appels réguliers.





Le soutien à la Recherche

Les Appels d'Offres

C'est ensuite le Conseil Scientifique, organe totalement indépendant du Conseil d'Administration, qui évalue les dossiers. Chaque dossier est analysé par 2 rapporteurs, membres du Conseil Scientifique, avec deux objectifs :

1. Effectuer une présélection des dossiers en fonction de :

- l'adéquation du projet avec les priorités de la Fondation du Souffle
- l'intégration du chercheur dans une équipe pneumologique
- l'obtention de l'accord du CCPPRB* (si nécessaire)



2. Donner une évaluation de la qualité du projet :

Lors de la réunion annuelle du Conseil Scientifique qui se tient traditionnellement début décembre, tous les dossiers présélectionnés sont étudiés et présentés par les rapporteurs.

A l'issue des votes, les subventions sont attribuées et un premier versement correspondant à 50 % du montant total de la subvention est effectué.

Le deuxième versement intervient après présentation d'un rapport intermédiaire accepté par le Conseil Scientifique. Par la suite, un rapport final est adressé à la Fondation du Souffle accompagné d'un justificatif des dépenses engagées.

* Comité Consultatif de Protection des Personnes dans la Recherche Biomédicale



Le soutien à la Recherche

Appel d'Offres Printemps

Pour l'exercice 2015, la Fondation du Souffle a reçu 60 dossiers de candidature pour l'Appel d'Offres Printemps.

Après audition des rapporteurs sur la qualité des projets et vote, **14 dossiers ont finalement été acceptés.**

- **Céline GOYARD, Paris**

Thème : Interaction leucocytes-plaquettes dans l'embolie pulmonaire et la survenue de séquelle post-emboliques. Etude ILP-EP

- **Maxens DECAVELE , Paris**

Thème : Faisabilité et validation d'un score comportemental de dyspnée chez les patients non communicants en réanimation

- **Clémence PIERRY, Bordeaux**

Thème : Ultrastructure mitochondriale du muscle lisse bronchique chez l'asthmatique sévère et non sévère : étude quantitative en microscopie électronique

- **Clara MALKA RUIIMY, Paris**

Thème : Contribution des cellules MAIT (Mucosal Associated Invariant T cells) dans le contrôle de la tuberculose latente ou tuberculose maladie chez l'enfant

- **Laura BERDAH, Paris**

Thème : Etude fonctionnelle de FAM13A1, un nouveau gène modificateur dans la mucoviscidose



Le soutien à la Recherche

Appel d'Offres Printemps (suite)

- **Xavier TOTERUE DE SAZILLY, Orsay**

Thème : Mécanismes de reconnaissance du lipopolysaccharide (LPS) par la protéine du sursautant C (SP-C) et activation de la réponse immunitaire innée pulmonaire

- **Emilie BONCOEUR, Paris**

Thème : Hypoxie et stress du réticulum endoplasmique : implication dans la pathogénèse de la fibrose pulmonaire idiopathique (FPI)

- **Olivier ADOTEVI, Besançon**

Thème : Etude de l'immunité T CD4 anti-téломérase dans les cancers bronchiques métastatiques

- **Philippe GOSSET, Lille**

Thème : Impact des cytokines de la famille IL-20 sur l'épithélium respiratoire en conditions infectieuses : implication dans l'exacerbation de la broncho-pneumopathie chronique obstructive

- **Marie GUERARD, Grenoble**

Thème : Signalisation nucléaire de l'IGF1-R et résistance aux thérapies anti-EGFR dans les cancers du poumons

- **Pauline MAISONNASSE, Jouy en Josas**

Thème : Caractérisation des cellules dendritiques et macrophages respiratoires et de leurs rôles pendant l'infection grippale dans le modèle biomédical porcin



Le soutien à la Recherche

Appel d'Offres Printemps (suite)

- **Céline SALLON, Québec**

Thème : Rôle des modificateurs de la chromatine dans le remodelage de l'épithélium bronchique dans l'asthme sévère

- **Michaël DURUISSEAU, Grenoble**

Thème : Hypoxie et stress du réticulum endoplasmique : implication dans la pathogénèse de la fibrose pulmonaire idiopathique (FPI)

- **Wojciech TRZEPIZUR, Angers**

Thème : Etude de l'immunité T CD4 anti-téломérase dans les cancers bronchiques métastatiques



Le soutien à la Recherche

Appel d'Offres Automne

Pour l'exercice 2015, la Fondation du Souffle a reçu 35 dossiers de candidature pour « l'appel d'offre automne ». Après audition des rapporteurs sur la qualité des projets et vote, **6 dossiers ont finalement été acceptés.**

- **Gabriel REBOUX, Besançon**

Thème : Exposition microbiologique et réponse immuno-allergique de patients atteints de BPCO dans le milieu de la production laitière (MIC-BALISTIC)

- **Raphaël BORIE**

Thème : Fibrose pulmonaire familiale : amélioration du diagnostic, du conseil génétique et de la prise en charge par l'identification de nouveaux gènes en cause

- **Marie WISLEZ, Paris**

Thème : Caractéristiques moléculaires des patients VIH atteints d'un cancer broncho-pulmonaire de la cohorte de l'essai IFCT 1001-CHIVA

- **Arnaud BOURDIN, Montpellier**

Thème : Le rôle de la cryobiopsie transbronchique dans le diagnostic des maladies pulmonaires interstitielles

- **Bernard MARI, Valbonne**

Thème : Recherche de micro-ARN circulants à visée pronostique dans la FPI

- **Julie DI CRISTOFARO, Marseille**

Thème : HLA-G : marqueur diagnostique de sévérité de l'asthme



Le soutien à la Recherche

Appels d'offres thématiques

Pour l'exercice 2015, la Fondation du Souffle a reçu 4 dossiers de candidature pour l'Appel d'Offres « Bases cellulaires et moléculaires de l'asthme sévère - Soutien Fondation Desmarest ». Après audition des rapporteurs sur la qualité des projets et vote, 1 dossier a été finalement accepté :

- **Patrick BERGER, Bordeaux**

Thème : Rôle du muscle lisse bronchique sur la susceptibilité épithéliale à l'infection rhinovirale chez l'asthmatique sévère.

Pour l'exercice 2015, la Fondation du Souffle a reçu 5 dossiers de candidature pour l'Appel d'Offres « Dyspnée – Mundipharma ». Après audition des rapporteurs sur la qualité des projets et vote, 2 dossiers ont finalement été acceptés :

- **Benoit WALLAERT, Lille**

Thème : Effet de la kinésithérapie sur la dyspnée dans l'asthme associé au syndrome d'hyperventilation

- **Capucine MORELOT-PANZINI, Paris**

Thème : Effet de l'hypnose sur la dyspnée

Un appel d'offres « Pollution atmosphérique et santé respiratoire » a été lancé fin novembre 2015, les lauréats seront désignés en 2016.



L'aide sociale

L'activité d'aide sociale, qui consiste à attribuer des secours ponctuels à des patients atteints de pathologies respiratoires et vivant dans des conditions sociales préjudiciables à leur guérison, est essentiellement une action de proximité des comités départementaux et régionaux. Cependant, dans le cas où l'aide ne peut être assurée localement, c'est la Fondation du Souffle qui prend le relai.

Ce sont de petits montants qui sont attribués à ces malades respiratoires en situation d'urgence, l'objectif n'est pas de les rendre dépendants d'aides ou de remplacer les aides institutionnelles mais de leur donner le coup de pouce nécessaire pour passer un cap.

Pour mener à bien cette mission d'aide sociale, il existe, aussi bien au niveau de la Fondation du Souffle que dans chaque comité départemental / régional, une structure décisionnelle spécifique, souple et rapide nommée « Commission d'Aide Sociale » ou « Commission de Secours », composée à la fois de représentants du comité et de travailleurs sociaux qui étudient les demandes et décident de l'attribution des aides.





L'aide sociale

En 2015, la Fondation du Souffle a été sollicitée directement pour 18 situations : 16 aides ont été accordées et 1 aide a été transférée. Les demandes accordées émanaient des départements suivants :

AIDES ACCORDÉES

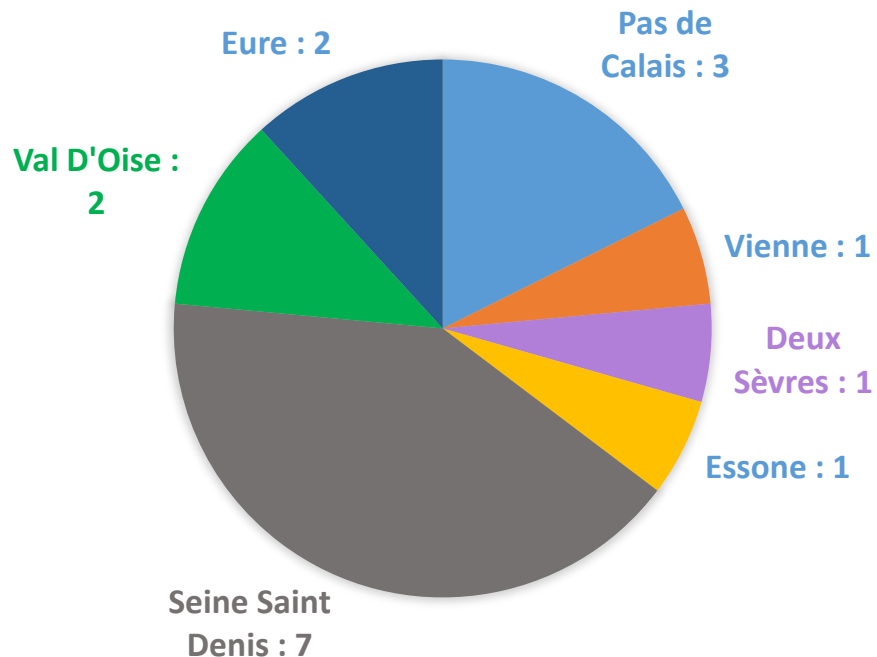

Pathologies en cause :

BPCO, insuffisance respiratoire (7 patients)
Tuberculose (4 patients)
Pathologies rares (3 patients)
Asthme (1 patient)
Cancer (1 patient)
Sarcoïdose (1 patient)

Pour l'ensemble du réseau des comités Départementaux et régionaux, ce sont plus de 200 aides qui ont été attribuées au total.



La prévention et l'information

Auprès des jeunes

Avec 2 actions majeures :

- Sensibilisation dès l'enfance à la préservation du Souffle, dans la continuité de la Campagne du Timbre initiée en 1925 pour lutter contre la tuberculose,
- Prévention du tabagisme pour contrer les incitations dont ils sont la cible.

Auprès du Grand Public et des patients

Elle passe par :

- Un site Internet : www.lesouffle.org et une présence sur les réseaux sociaux tels que Facebook et twitter ;
- La participation à des Journées Mondiales de sensibilisation en particulier aux Journées : Tuberculose, Asthme, sans Tabac, BPCO... ;
- L'édition de brochures Grand Public et patients ;
- L'édition et la diffusion de la Lettre du Souffle, lettre d'informations thématique, éditée 4 fois par an ;
- La participation à l'éducation respiratoire pour les patients asthmatiques et les insuffisants respiratoires ;
- La promotion du sevrage tabagique et l'accompagnement des fumeurs dans cette démarche ;
- La diffusion de plus de 200 000 brochures à destination du Grand Public tous les ans.

Nos experts sont régulièrement consultés pour apporter leur contribution dans les médias d'information.

Prévention et information en santé respiratoire



LE SOUFFLE, C'EST LA VIE



Les actions

Les raisons d'agir contre l'asthme

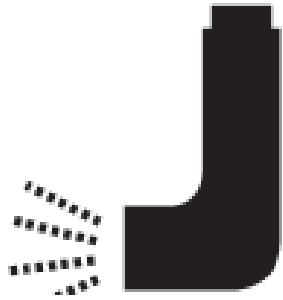

Malgré une utilisation croissante de traitements contre l'asthme, le contrôle de l'asthme reste relativement mauvais à travers toute l'Europe.

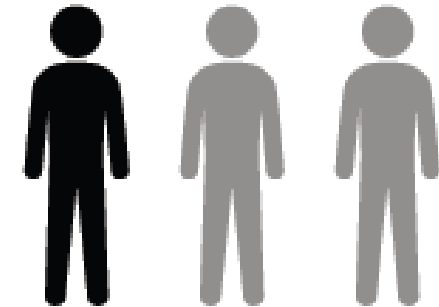

Environ un tiers de la population développera un asthme entre 5 et 80 ans, la plupart avant l'âge de 20 ans.



Les actions

Journée Mondiale Asthme – 5 Mai 2015

Au programme :

- Ateliers de mesures du souffle et d'informations
- Education thérapeutique
- Quiz Vrai / Faux sur les idées reçues sur l'asthme
- Création d'une brochure « L'asthme : Comment mieux vivre avec ? »
- Création d'une infographie « L'asthme : la maladie qui coupe le souffle »
- Site institutionnel, pages Facebook et Twitter habillées pour l'évènement
- Communiqué de presse

L'asthme
LA MALADIE QUI COUPE LE SOUFFLE

L'asthme, qu'est-ce que c'est ?
C'est une maladie inflammatoire chronique des bronches qui réagit de façon excessive à différents stimuli.

Une bronche
Normale identique à une bronche saine.
Normale identique à une bronche saine.

LES PRINCIPAUX SIGNES

EPIDEMIOLOGIE EN FRANCE

4 millions de personnes souffrent d'asthme en France.
1100 décès par asthme en France.
43 000 hospitalisations par asthme en France.

LE TRAITEMENT DE L'ASTHME

Traitement de fond et traitement des crises.
Fait appel à des médicaments.

Education Thérapeutique du Patient (ETP)

Agir sur son environnement est primordial.

Asthme et sport

Asthme et environnement

Pour cette maladie potentiellement grave, de nouvelles recherches sont nécessaires.
Aidez-nous !

www.lesouffle.org

L'asthme
Comment mieux vivre avec ?

Découvrez notre DOSSIER DÉDIÉ et les actions en France

La Fondation du Souffle contre les maladies respiratoires

L'asthme
Comment mieux vivre avec ?

Journée Mondiale de l'Asthme - Mardi 5 mai 2015

Découvrez notre dossier dédié

L'asthme
Comment mieux vivre avec ?

LES DOSSIERS DE LA FONDATION DU SOUFFLE

Fondation du Souffle
Maison de l'Aspirateur, 66 Boulevard de la République 75002 Paris
Tél. 01 46 34 01 00 - Fax 01 43 20 06 25 - contact@lesouffle.org - www.lesouffle.org
Twitter : @lesouffle France - Facebook : Fondation du Souffle
Avec le soutien de l'Agence Nationale de Santé Publique, de la Direction Régionale de Santé Île-de-France, de la Préfecture de Paris, de la Préfecture de la Région Île-de-France, de la Préfecture de la Seine-Saint-Denis, de la Préfecture de la Seine-Saint-Denis, de la Préfecture de la Seine-Saint-Denis, de la Préfecture de la Seine-Saint-Denis.





Les actions

Les raisons d'agir contre le tabac

Le tabagisme est la principale cause de décès évitable dans le monde. Le tabac est le seul produit légal en vente libre, qui entraîne la mort d'un sur deux de ses utilisateurs. La durée de vie des fumeurs est raccourcie de 8 ans en moyenne et 78 000 personnes en meurent chaque année en France.

Entrée en vigueur en février 2005 en France ; la Convention Cadre pour la Lutte Anti-Tabac (CCLAT) de l'OMS est le premier traité global de santé publique. Son objectif est de réduire le tabagisme au niveau mondial. Les actions de la Fondation du Souffle s'inscrivent dans la démarche de la CCLAT.

Chaque année, la Fondation du Souffle diffuse des brochures et des affiches dans le but de sensibiliser le Grand Public.

La Fondation du Souffle informe régulièrement sur les nouveaux produits comme la cigarette électronique.

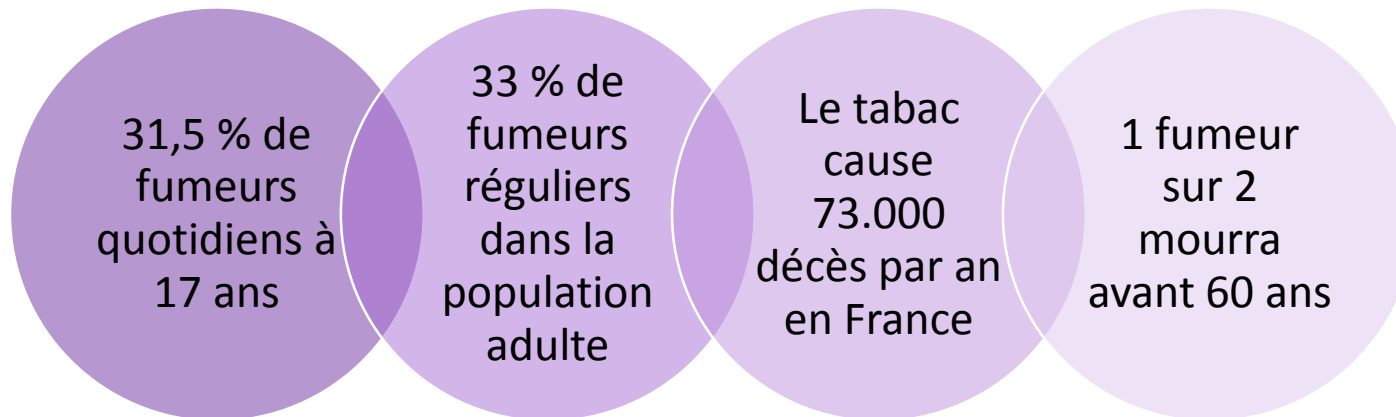



Les actions

Les raisons d'agir contre la BPCO

3,5 millions des personnes affectées en France, 100 000 malades sous oxygène à domicile, plus de 40 000 nouveaux malades par an en Affection de Longue Durée (ALD), 16 000 décès chaque année... La Broncho-Pneumopathie Chronique Obstructive (BPCO) est une maladie respiratoire chronique qui se caractérise par une obstruction lente et progressive des voies aériennes provoquant à terme une insuffisance respiratoire chronique. Dans plus de 80 % des cas, le tabac est le principal responsable de cette maladie. Fréquente, grave et handicapante, elle est encore trop méconnue et sous diagnostiquée. L'objectif de cette journée était de mieux faire connaître cette maladie et de favoriser son diagnostic précoce.

En 2015, collaboration avec la CCMSA (Caisse Centrale de la Mutualité Sociale Agricole) afin de développer la sensibilisation aux populations rurales et agricoles peu touchées par les manifestations antérieures alors qu'elles sont exposées à des facteurs de risque.



La BPCO atteint les adultes de plus de **40 ANS** et sa fréquence augmente avec l'âge



À **65 ANS**, un patient qui continue de fumer a **50%** de risque d'avoir une BPCO



On estime que **2/3** des patients ignorent qu'ils sont touchés

EN
FRANCE



3 500 000
de personnes touchées



16 000
morts par an, soit 3X
plus que les accidents de la route



100 000
hospitalisations par an
d'une durée moyenne de 8 jours



Les actions

La Journée Mondiale contre la BPCO – 18 novembre 2015

La Journée Mondiale BPCO est organisée en France, chaque année, par la Fondation du Souffle avec le soutien des laboratoires AstraZeneca, Boehringer Ingelheim, Chiesi, Glaxo Smith Klein, Mundipharma, Novartis Pharma et Pfizer.

Au programme :

- Ateliers de mesures du souffle et d'informations
- Actions de sensibilisation au sevrage tabagique
- Création d'une brochure « Et si c'était une BPCO ? »
- Création d'un flyer avec des conseils pour mieux vivre au quotidien avec sa BPCO
- Création d'une affiche « Contre la BPCO, s'activer est aussi un traitement ! »
- Création d'une infographie « La BPCO : l'autre maladie du tabac »
- Publications Facebook et Twitter
- Création d'un slider sur notre site
- Communiqué de presse

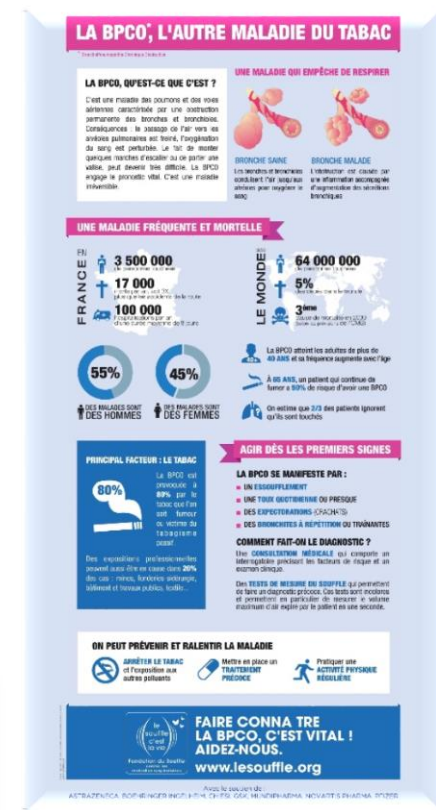



Les actions

Les raisons d'agir contre la tuberculose

La tuberculose est l'une des maladies dues à un agent infectieux unique les plus meurtrières au monde. Elle se situe en seconde position juste après le VIH/sida. Bien que plus de 95 % des décès par tuberculose se produisent dans les pays à revenu faible et intermédiaire, la maladie est toujours présente en France contrairement à certaines idées reçues. Ainsi, ce sont près de 5.000 nouveaux cas qui sont recensés chaque année en France.

La lutte contre la tuberculose illustre bien la mission de soutien aux malades respiratoires les plus défavorisés qui est celle de la Fondation du Souffle. L'impact attendu est double :

- Individuel sur le succès du traitement de la maladie
- Collectif vis-à-vis de la diminution du risque de propagation de tuberculose et du risque de survenue.

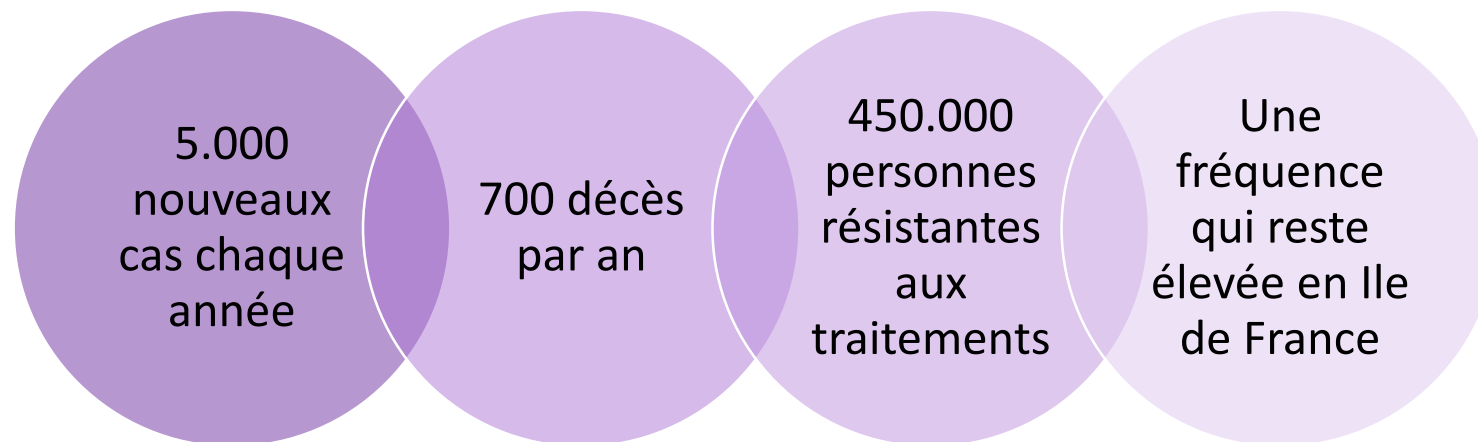



Les actions

Journée Mondiale de lutte contre la tuberculose – 24 Mars 2015

Plus que jamais, la Fondation du Souffle lutte contre cette maladie. Ses actions s'inscrivent, en France, dans le plan mondial « Halte à la tuberculose 2011-2015 ». Les objectifs de celui-ci sont de réduire au niveau mondial la prévalence et la mortalité de la tuberculose de 50 % par rapport à ce qu'elles étaient en 1990 et d'éliminer la tuberculose en tant que problème de santé publique en 2050.

Pour améliorer la prévention :

- Informations sur la maladie, ses modes de transmission, les traitements ...
- Dépistage ciblé des personnes à risque, vaccination BCG des enfants les plus exposés dont tous les enfants vivant dans les régions les plus touchées, l'Île de France et la Guyane.

Pour favoriser l'accès de tous les malades aux soins et à la prise du traitement jusqu'à la guérison :

En matière de prévention, après avoir organisé en 2010, pour la DRASSIF (Direction Régionale des Affaires Sanitaires et Sociales d'Île-de-France) et la FFP (Fédération Française de Pneumologie), la « Deuxième rencontre francilienne sur la tuberculose », les Comités d'Île de France ont conçu en 2011 un site internet dédié : www.toutsurlatuberculose.fr .

Il donne des informations sur la maladie et les traitements, à destination des professionnels, du Grand Public et des malades.

Parallèlement, les comités ont organisé des actions locales auprès des populations à risque.

Tout au long de l'année, la Fondation distribue des outils aux Comités Départementaux / Régionaux et aux Centres de Lutte AntiTuberculeuse (CLAT) en France.

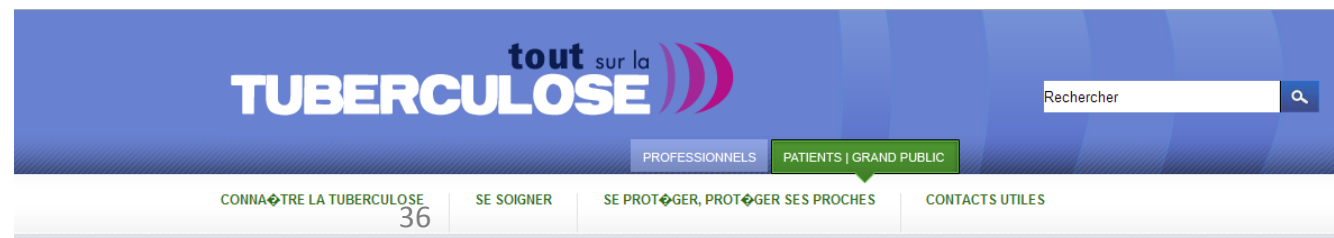



Les actions

Vaccination contre la Grippe

La Fondation du Souffle mène en partenariat avec la Caisse Centrale de la Mutualité Sociale Agricole (CCMSA) une campagne de sensibilisation dans la cadre de la campagne vaccination contre la grippe.



Outils : un flyer a été réalisé en commun avec la MSA. Il a été largement diffusé à l'occasion de la Journée Mondiale BPCO



Les actions

La Fête du Souffle – Du 16 au 18 septembre 2015



Depuis 2012, la Fête du Souffle est organisée tous les ans pour sensibiliser le Grand Public à l'intérêt de préserver son souffle à tout âge et proposer à chacun de mesurer son souffle. L'année 2015 était la 3ème édition.

Les Comités Départementaux / Régionaux de toute la France ont mis en œuvre des actions en partenariat avec la Société de Pneumologie de Langue Française et la Fédération Française des Associations et Amicales des malades Insuffisants ou handicapés Respiratoires. La Fête du Souffle a été relayée par des pharmacies, un peu partout en France.

Un site internet a été mis en place spécialement pour cette action : www.fetedusouffle.com

A Paris :

Au sein de la Maison du Poumon, des stands en continu ont été proposés au Grand Public afin qu'il puisse réaliser des mesures du souffle, être informé et conseillé sur la santé respiratoire, le sevrage tabagique.



Les actions

La Campagne du Timbre 2015

Pour la campagne du timbre antituberculeux de l'année 2015, la Fondation du Souffle a décidé de commémorer le centenaire de la guerre en utilisant un visuel du célèbre artiste SEM pour la 2^{ème} année consécutive.

Ce visuel représente quatre poilus dans une tranchée. Ce timbre permet d'affranchir les courriers et vient rejoindre « la collection » des timbres antituberculeux.

Au programme :

- Campagne Nationale du Timbre 2015 du 16 au 29 novembre 2015
- Opération d'appel à la générosité du Grand Public
- Edition d'un carnet de 8 timbres à valeur faciale

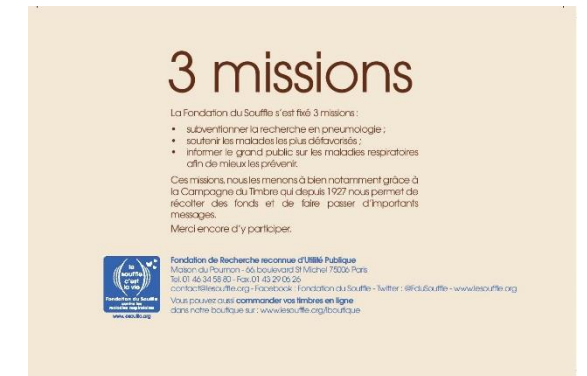



Les actions

La pollution

Avec 3 millions de morts chaque année dans le monde, la pollution de l'air est devenue un véritable enjeu de santé respiratoire, en particulier pour les générations à venir qui seront de plus en plus exposées. Prévenir sur les effets néfastes de la pollution et sur son impact est donc devenue une mission pour la Fondation du Souffle. En fin d'année avait lieu la COP 21, l'occasion pour la Fondation de participer à plusieurs projets en marge de cet événement mondial.

Au programme :

- Partenariats avec Les Respirations, Plume Labs et Autolib
- Publication d'actualités sur le site www.lesouffle.org pour informer sur la pollution
- Lancement d'une pétition sur notre site internet au mois de décembre
- Interventions de nos experts pollution dans les médias
- Participation à la journée organisée par « Les respirations » à Paris



Pollution : elle tue plus que le sida

24 juin 2015

Pollution : 3,2 millions de personnes meurent prématurément par an, selon les estimations de l'OMS Plus de deux millions de décès pourraient être évités dans le monde chaque année si les normes de pollution de l'air préconisées par l'Organisation mondiale ...
Suite



Nos maisons, nids à pollution

22 juin 2015

Une enquête de l'Observatoire de la qualité de l'air intérieur montre que nos logements débordent de substances chimiques Pesticides, phtalates, retardateurs de flamme, parfums de synthèse... Nos maisons, censés être des remparts face à la pollution, sont en fait de ... Suite



La pollution nuit au développement des fœtus. Il faut agir !

7 mai 2015

La pollution a des conséquences sur le poids de naissance Une récente étude vient de montrer que la pollution atmosphérique a un effet néfaste sur la croissance foetale et réduit le poids de naissance des nouveaux-nés. Il est important de prendre conscience de ... Suite



Air pollué : toujours plus exposés en voiture qu'à vélo

17 avril 2015

Air pollué : La voiture salit l'air extérieur... et intoxique ses passagers L'Observatoire régional de l'air a lancé une vaste étude, dont les premiers enseignements ont été rendus publics. L'air est toujours aussi pollué à l'intérieur des voitures. La nouvelle ... Suite



Les actions



La pollution – Le partenariat avec Autolib

Pour promouvoir un air plus pur, la Fondation du Souffle s'est associée à Autolib'. Ainsi, un véhicule aux couleurs de la Fondation du Souffle a circulé en Ile de France pendant toute la durée de la COP 21 et au delà.

Le message était simple : il faut diminuer la pollution pour faire diminuer les maladies respiratoires !

Un jeu a été mis en place dans le cadre de ce partenariat. Le but était de tenter de prendre en photo cette Autolib'. Il suffisait ensuite de partager cette photo sur Facebook ou sur twitter pour remporter un test du souffle à la Maison du Poumon.

La Fondation du Souffle a eu la chance d'accueillir un heureux gagnant qui a réalisé son test du souffle.

Un vidéo explicative a été créée pour l'occasion.



Opération Fondation du Souffle-Autolib'



279 vues



Les actions

Les actions en régions (métropole et outremer) à l'occasion des Journées mondiales ou de manifestations locales

Forums sur des lieux publics de forte fréquentation (centres commerciaux, espaces de loisirs municipaux, marchés, ...), dans des halls d'accueil de centres de santé ou hôpitaux, en fonction des opportunités locales et souvent organisés en collaboration avec d'autres partenaires associatifs ; c'est le cas notamment à l'occasion de la Journée Mondiale BPCO menée en collaboration très étroite avec les associations de patients.

Le public est invité à rencontrer les spécialistes des Comités Départementaux pour des informations, des tests du souffle et des entretiens personnalisés qui permettent de faire mieux connaître les maladies respiratoires, leurs facteurs de risques et leur prévention, les signes qui doivent alerter et les moyens de se soigner.

En 2015, à l'occasion de la Journée Mondiale BPCO, plus de 60 animations de ce type ont été assurées par le réseau et ses partenaires dont certaines dans des centres de la Mutualité Sociale Agricole.

Certaines manifestations ont donné lieu également à des conférences sur un thème particulier animées par un spécialiste (exemple : cigarette électronique à Strasbourg).

Elles ont été relayées auprès de la presse nationale, et surtout régionale, afin d'en renforcer l'impact.

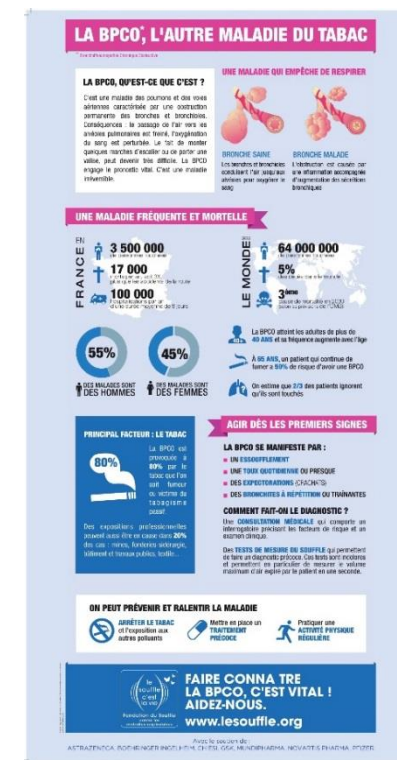
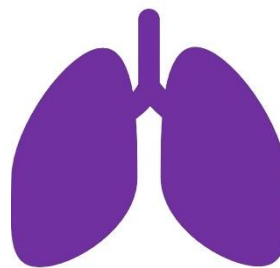

LA BPCO, L'AUTRE MALADIE DU TABAC

LA BPCO, QU'EST-CE QUE C'EST ?
C'est une maladie des poumons et des voies aériennes caractérisée par une obstruction permanente des bronches et des alvéoles. Caractérisée, le tabac ou l'air vicié est la principale cause de la maladie. L'inspiration de l'air est perturbée. La CO₂ de rester quelques minutes écartée de la partie inférieure, peut devenir très difficile. La BPCO engendre le gonflement. C'est une maladie chronique.

UNE MALADIE QUI EMPÊCHE DE RESPIRER

RESPIRER SAIN
Les bronches et les alvéoles sont libres et permettent à l'air de passer facilement.

BRONCHITE MALADE
Les bronches et les alvéoles sont envahies par le mucus et les cellules mortes, ce qui empêche l'air de passer.

UNE MALADIE FRÉQUENTE ET MORTELLE

FRANCE
3 500 000 personnes souffrent de BPCO.
17 000 personnes meurent chaque année.
100 000 personnes sont atteintes de BPCO.

LE MONDE
64 000 000 personnes souffrent de BPCO.
5% de la population mondiale souffrent de BPCO.
3ème cause de mortalité mondiale.

55% DES MALADES SONT DES HOMMES
45% DES MALADES SONT DES FEMMES

La BPCO atteint les adultes de plus de 40 ans et sa fréquence augmente avec l'âge.
À 80 ANS, un patient qui continue de fumer a 80% de risque d'avoir une BPCO.
On estime que 2/3 des patients ignorent qu'ils sont touchés.

PRINCIPAL FACTEUR : LE TABAC
80% des personnes atteintes de BPCO ont fumé au moins une cigarette par jour pendant au moins 10 ans.

AGIR DÈS LES PREMIERS SIGNES

LA BPCO SE MANIFESTE PAR :

- UN ESSOUFFLEMENT
- UNE Toux CHRONIQUE OU FROIDE
- DES ÉPISODES RÉCURRENTS DE BRONCHITE
- DES BRONCHITES À RÉPÉTITION OU TRAVAILANTES

COMMENT FAIT-ON LE DIAGNOSTIC ?

Une CONSULTATION MÉDICALE qui comporte un interrogatoire précis sur les facteurs de risque et un TEST DE SOUFFLE.

DES TESTS DE MESURE DU SOUFFLE qui permettent de faire un diagnostic précis. Ces tests sont réalisés et interprétés en particulier de manière régulière et systématique par le patient en une seconde.

ON PEUT PRÉVENIR ET RALENTIR LA MALADIE

ARRÊTER LE TABAC
C'est l'essentiel pour éviter de développer la BPCO.
Mettre en place un TEST DE SOUFFLE RÉGULIÈRE.

FAIRE CONNAÎTRE LA BPCO, C'EST VITAL ! AIDEZ-NOUS.
www.lesouffle.org

Les actions

Les manifestations sportives et ludiques

La Fondation du Souffle participe régulièrement à des évènements sportifs qui ont lieu un peu partout en France :

- L'Ultra Marin à Vannes ;
- La Fête du Souffle partout en France ;
- Le Six-Fours Challenge dans les Bouches-du-Rhône ;
- Le Marathon et Semi-Marathon de Paris ...

Vous pouvez retrouver toutes les manifestations auxquelles la Fondation a participé dans la rubrique « Evènements sportifs ». Ces évènements sont autant d'occasions pour le réseau des comités d'inviter le Grand Public à tester son souffle et connaître les moyens de le préserver au mieux dans une ambiance conviviale autour d'animations sportives et ludiques.

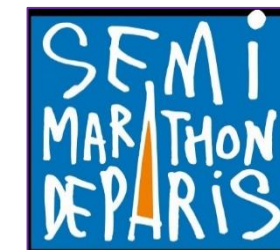



Les actions

Projets à plus long terme dans le cadre de partenariat avec des institutions régionales ou nationales (1/2)

Prévention jeune public

Poursuite des projets inscrits dans la durée et dans une dynamique permettant aux jeunes de prendre conscience de leur intérêt à adopter des comportements favorables à leur santé : en particulier pratiquer des activités physiques et faire le choix d'être non fumeurs.

Ces projets ont été mis en œuvre en milieu scolaire, dans des centres de loisirs ou d'activités festives, dans des foyers d'accueil ou d'hébergement de 12 régions de France.

Les modalités sont adaptées à l'âge et au milieu dans lequel se déroulent les actions afin de susciter le maximum d'intérêt et d'interactivité.

Les projets sont réalisés en étroite collaboration avec la communauté éducative et, à chaque fois que possible, les familles, pour plus d'efficacité.

Les retours favorables, tant de la part des jeunes que de la part de leurs encadrants sont un encouragement à les reconduire.

Certaines reçoivent un soutien financier partiel par des agences régionales de santé.





Les actions

Projets à plus long terme dans le cadre de partenariat avec des institutions régionales ou nationales (2/2)

Asthme :

Asthme aux urgences (Indre et Loire)

Actions ciblant les étudiants (Lyon, Marseille et Paris)

Entretien du souffle sous forme d'ateliers et/ou d'activités physiques adaptées pour des patients atteints de BPCO, d'asthme ou d'autres pathologies respiratoires :

Charente Maritime

Indre et Loire

Pyrénées Atlantiques

Seine et Marne

Prévention du tabagisme des populations défavorisées :

Projets dans 5 régions en partenariat avec les Restos du cœur, Emmaus, le Secours populaire et les épiceries sociales.

Tuberculose :

Projets spécifiques ciblant des populations à risque dans deux régions particulièrement touchées par cette pathologie, l'île de France et l'Alsace.

Les outils d'information du Grand Public

Les dernières affiches éditées



BPCO



Respiration



Dons





Les outils d'information du Grand Public

Les dernières brochures éditées

L'asthme
 Comment mieux vivre avec ?

LES DOSSIERS DE LA FONDATION DU SOUFFLE

Fondation du Souffle
 Fondation de Recherche reconnue d'Utilité Publique
 Maison du Poulmon - 66, boulevard Saint-Michel 75006 Paris
 Tel. 01 46 34 58 80 - Fax. 01 43 29 06 29 - contact@lesouffle.org - www.lesouffle.org
 Twitter : @FduSouffle - Facebook : Fondation du Souffle
 AVEC LE SOUTIEN DE : ASTRAZENZA, BOEHRINGER INGENIERI-CHIES, GLAXOSMITHKLINE, MILDENHALLER, NOVARTIS PHARMA, PFEZ, TALEDA

Asthme

**BRONCHITES À RÉPÉTITION?
 ESSOUFFLEMENT? TOUX?**

et si c'était une **BPCO*?**

En France, 3,5 millions de personnes touchées par une BPCO* dont 2/3 l'ignorent. 17 000 morts par an.

*Bronchopneumopathie chronique obstructive

Fondation du Souffle
 contre les maladies respiratoires

BPCO

Aidons nos enfants à résister à l'industrie du tabac.

Fondation du Souffle
 contre les maladies respiratoires

Tabac

Les outils d'information du Grand Public

Les dernières infographies éditées

L'asthme

LA MALADIE QUI COUPE LE SOUFFLE

L'asthme, qu'est-ce que c'est ?
C'est une maladie inflammatoire chronique des bronches qui réagit de façon excessive à différents stimuli.

Une bronche hyper-réactive
Contracture du muscle
Clésane de la muqueuse
Hyper-sécrétion de mucus par les grandes bronches

Une prédisposition génétique ou pu être identifiée.

Une maladie fréquente et parfois sévère
EPIDÉMIOLOGIE EN FRANCE

4 millions de personnes touchées
1100 décès par an
43 000 hospitalisations dont plus de 50% chez les enfants de moins de 15 ans

LES PRINCIPAUX SIGNES

- Une toux
- Une respiration sifflante
- Une gêne respiratoire nocturne
- Une toux avec crachats

Autant de symptômes d'hiver, plus ou moins intenses et plus ou moins fréquents d'une personne à l'autre.

Des signes surviennent lors de crises et sont le plus souvent évitables spontanément ou sous traitement.

Quand le diagnostic est fait il faut évaluer la sévérité de l'asthme sur :
- la fréquence des crises
- la gêne entre les crises
- la fréquence quotidienne de prises de spray bronchodilatateur
- l'importance des symptômes à l'occasion de la crise de toux
- la durée de la crise
- l'observance soignée ou professionnelle

LE TRAITEMENT DE L'ASTHME

Traitement de fond et traitement des crises

Fait appel à des médicaments

- Corticostéroïdes inhalés
- Bêta-2 agonistes à long et à court effet
- Bronchodilatateurs à longue action (LABA)
- Association corticoïdes inhalés et bronchodilatateurs LABA
- Anti-inflammatoires par voie orale

Mais aussi...

- Éviction des allergènes
- Diététique
- Activité physique, sport
- Psychomotricité - relaxation
- Soins respiratoires
- Éducation Thérapeutique du Patient (ETP)

Education Thérapeutique du Patient (ETP)

C'est une approche personnalisée qui permet au patient d'avoir une meilleure connaissance :
- de son asthme et de son traitement
- des facteurs déclenchants
- de la technique de prise des médicaments inhalés.
- de l'importance des médicaments inhalés et de leur utilisation.
- de l'importance de la surveillance de son asthme.
- de l'importance de la surveillance de son asthme.
- de l'importance de la surveillance de son asthme.

Asthme et sport
Le sport est bénéfique chez l'asthmatique. Il suffit de prendre quelques précautions.

Asthme et environnement
Agir sur son environnement est primordial :
- Éviter les sources de pollution
- Éviter les sources de pollution
- Éviter les sources de pollution

Pour cette maladie potentiellement grave, de nouvelles recherches sont nécessaires. **Aidez-nous !**

www.lesouffle.org

Asthme

LA BPCO, L'AUTRE MALADIE DU TABAC

LA BPCO, QU'EST-CE QUE C'EST ?
C'est une maladie des poumons et des voies aériennes caractérisée par une obstruction permanente des bronches et broncholes. Conséquences : le passage de l'air vers les alvéoles pulmonaires est freiné, l'oxygénation du sang est perturbée. Le fait de monter quelques marches à l'escalier ou de porter une valise, peut devenir très difficile. La BPCO engage le pronostic vital. C'est une maladie irréversible.

UNE MALADIE QUI EMPÊCHE DE RESPIRER

BRONCHE SAINE
BRONCHE MALADE

UNE MALADIE FRÉQUENTE ET MORTELLE

EN FRANCE : 3 500 000 personnes touchées
17 000 décès par an, soit 10% des décès de la France
100 000 hospitalisations par an

LE MONDE : 64 000 000 de personnes touchées
5% des décès dans le monde
3ème cause de mortalité en 2020

55% DES MALADES SONT DES HOMMES
45% DES MALADES SONT DES FEMMES

À 40 ANS, un patient qui continue de fumer a 50% de risque d'avoir une BPCO
Un estimé que 2/3 des patients ignorent qu'ils sont touchés

PRINCIPAL FACTEUR : LE TABAC

La BPCO est provoquée à 90% par le tabac que l'on fait fumer ou via le tabagisme passif.

Des expositions professionnelles peuvent aussi être en cause chez 20% des cas : mines, forêts, agriculture, tabac et travaux publics, textile.

LA BPCO SE MANIFESTE PAR :

- UN ESSOUFFLEMENT
- UNE TOUX QUOTIDIENNE OU PRESQUE
- DES EXPECTORATIONS (CRACHATS)
- DES BRONCHITES À RÉPÉTITION OU TRAINANTES

COMMENT FAIT-ON LE DIAGNOSTIC ?

Une CONSIDÉRATION MÉDICALE qui comporte un interrogatoire précisant les facteurs de risque et un examen clinique.

Des TESTS DE MESURE DU SOUFFLE qui permettent de faire un diagnostic précis. Ces tests sont indolores et permettent en particulier de mesurer le volume maximum d'air expiré par le patient en une seconde.

ON PEUT PRÉVENIR ET RALENTIR LA MALADIE

- ARRÊTER LE TABAC et l'exposition aux autres polluants
- Mettre en place un TRAITEMENT PRÉCOCE
- Pratiquer une ACTIVITÉ PHYSIQUE RÉGULIÈRE

FAIRE CONNAÎTRE LA BPCO, C'EST VITAL ! AIDEZ-NOUS.

www.lesouffle.org

Avec le soutien de : ASTRAZENCA, BOEHRINGER INGENHEIM, CHES, CSK, MUNDIPHARMA, NOVARTIS PHARMA, PEZLER.

BPCO

Le cancer du poumon

LE CONNAÎTRE, LE COMBATTRE

DIFFÉRENTS TYPES DE CANCERS BRONCHO-PULMONAIRES

Les cancers primitifs
Ils sont dus au débâtement de cellules cancéreuses des bronches, ou plus rarement des alvéoles pulmonaires, qui se multiplient de façon incontrôlable pour former une ou plusieurs tumeurs.

- LES ADÉNOCARCINOMES : 50%
- LES CARCINOMES ÉPIDÉMOÏDES : 30%
- LES CANCERS À PETITES CELLULES : RARES
- LES CANCERS BRONCHO-PULMONAIRES NON À PETITES CELLULES : 15%

Les facteurs de risque
Tabac et autres polluants (mines, forêts, agriculture, pollution professionnelle, pollution environnementale, coque incinérée).
La recherche a mis en évidence des gènes de prédisposition au cancer du poumon qui modulent le risque chez les personnes ayant un facteur d'exposition (tumeur, tumeur passif...)

Un grand nombre sont évitables. Ne pas s'exposer aux risques connus est la meilleure prévention contre le cancer du poumon.

Les cancers secondaires
Ce sont des métastases provenant d'un cancer déjà connu d'un autre organe. Les causes et traitements sont donc fonction du type de cancer à l'origine des métastases.

SYMPTÔMES

- Toux persistante, essoufflement progressif, Crachats filamenteux et abondants, Douleur agitée répétée au thorax ou près de l'épaule
- Des signes généraux tels que perte d'appétit, de poids, fatigue ou épuisement, fièvre, sueurs
- Plus rarement il existe des symptômes tels que hémoptysse, modification de la voix, respiration devenue sifflante, déformations du thorax

PRINCIPAUX TRAITEMENTS

Les traitements et la connaissance de leurs effets s'affinent, ainsi, des stratégies différentes sont proposées en fonction du type de cancer, de son stade, d'éventuelles autres localisations et de caractéristiques propres au patient (tests génétiques, autres pathologies, capacité à supporter les traitements...)

La CHIRURGIE permet d'éviter une tumeur lorsqu'elle est bien circonscrite et stable de façon opératoire.

La RADIOTHÉRAPIE permet de détruire des cellules tumorales grâce à l'application d'un faisceau de rayons gamma ou lorsque la localisation ne permet pas la chirurgie.

La CHIMIOTHÉRAPIE permet de détruire les cellules tumorales et/ou d'empêcher leur développement grâce à des médicaments.

LES MÉDICAMENTS CIBLÉS agissent sur des cellules tumorales porteurs d'une mutation génétique particulière, elles ne provoquent donc pas de toxicité systémique et sont donc mieux tolérées.

L'IMMUNOTHÉRAPIE vise à stimuler et restaurer la capacité du patient à se défendre contre les cellules cancéreuses.

Chaque traitement peut donner lieu à l'utilisation d'un ou plusieurs de ces moyens thérapeutiques

Pour cette maladie grave, de nouvelles recherches sont nécessaires. Aidez-nous !

www.lesouffle.org

Cancer du poumon

Le cancer du poumon

LE CONNAÎTRE, L'ÉVITER

Les traitements des cancers du poumon progressent, mais l'arme essentielle reste la prévention : ne pas s'exposer aux facteurs de risques connus qui sont presque tous évitables, en premier lieu la fumée de tabac, active ou passive.

QUELQUES CHIFFRES ÉLOQUENTS

2012 : 39 495 nouveaux cas
28 211 HOMMES / 11 824 FEMMES

2015 : 45 000 nouveaux cas
30 400 HOMMES / 14 800 FEMMES

ENVIRON 40 000 NOUVEAUX CAS PAR AN EN FRANCE ET UNE TENDANCE À L'AUGMENTATION

En 2012, environ 10% de l'augmentation du nombre total de cas soit 7,8% d'augmentation chez les hommes et 25% d'augmentation chez les femmes. En France la cause de décès chez l'homme entre 45 et 64 ans. 2ème de décès par cancer chez la femme entre 15 et 64 ans.

Chiffres à rapprocher de l'augmentation du tabagisme féminin au cours du XXe siècle

10% DE FEMMES FUMEUSES EN 1950
22% DE FEMMES FUMEUSES EN 2000

Principaux facteurs de risque

- Pollution environnementale : L'amélioration du chauffage permet de réduire les fumées d'un foyer plus propre ce qui améliore le pronostic.
- Le tabac : Le tabac est le principal facteur de risque de cancer du poumon. Le risque de cancer du poumon est multiplié par 10 chez les fumeurs et par 2 chez les fumeurs passifs.
- Les expositions professionnelles : mines, forêts, agriculture, tabac et travaux publics, textile.
- Le tabac : Une bonne hygiène de vie comprenant la pratique d'activités physiques et sportives, l'évitement du tabac, améliore les chances d'atteindre un bon pronostic.

Il existe des gènes de prédisposition au cancer du poumon, ils modulent le risque chez les personnes ayant un facteur d'exposition (tabac, tumeur passif...)

Pour cette maladie grave, de nouvelles recherches sont nécessaires. Aidez-nous !

www.lesouffle.org

Cancer du poumon



Les outils d'information du Grand Public

Les communiqués de presse 2015

JOURNÉE MONDIALE SANS TABAC 31 mai 2015

POUR LA FÊTE DES MÈRES, OFFREZ OU OFFREZ-VOUS LA LETTRE DU SOUFFLE SUR LE SEVRAGE TABAGIQUE

Cette année, la **Journée Mondiale sans Tabac** coïncide avec la **Fête des Mères**. C'est l'occasion pour la **Fondation du Souffle** de proposer un **dossier réalisé par des spécialistes sur les aides disponibles pour se libérer du tabac** qui s'adresse non seulement à tous les fumeurs, mais particulièrement aux femmes dont une étude récente* confirme qu'elles paient un tribut de plus en plus lourd à ce fléau.

En France, parallèlement à l'augmentation du tabagisme féminin, le nombre de décès liés au tabac a augmenté chez les femmes en trente ans, passant de 2 700 à 19 000 décès par an.

Chez la femme enceinte, l'arrêt du tabac permet de ne pas nuire au développement du fœtus, c'est pourquoi des aides au sevrage peuvent et doivent être utilisées. La Fondation du Souffle rappelle que la France est, parmi les pays comparables, un de ceux où la prévalence du tabagisme avec ses conséquences humaines, sociales et économiques est la plus élevée (34 % des français de 15 à 75 ans sont fumeurs contre 22 % des britanniques par exemple). Elle insiste sur la nécessité, pour faire reculer l'épidémie tabagique, de politiques publiques basées sur les moyens reconnus efficaces dans les pays à plus faible incidence et inscrites dans la continuité ; c'est pourquoi la **Fondation est associée à la lutte menée dans ce but par l'Alliance contre le tabac**, intégrant notamment la lutte contre le commerce illicite qui contribue à faciliter l'accès à ce produit hautement toxique.

La Fondation intervient également pour améliorer l'aide au sevrage afin que les fumeurs cessent au plus tôt et gagnent en espérance et qualité de vie, en subventionnant des projets de Recherche en lien avec ce thème et en diffusant largement auprès de toutes les populations les informations sur ces possibilités de soutien : la **Lettre du Souffle spéciale Sevrage tabagique** éditée en mai est disponible sur le site www.lesouffle.org dans la **Soufflotheque** ou, gratuitement sur demande à : contact@lesouffle.org ou à l'adresse postale ci-dessous.

* Madsen Møller, H. et C. Trends in tobacco attributable mortality in France. European Journal of Public Health. Nov 2013 en lire // 17942-2261

COMMUNIQUÉ DE PRESSE



Fondation du Souffle
Maison du pommier
66, bd St Michel 75005 PARIS
Tél. 01 46 34 58 80
www.lesouffle.org

Contact presse :
Dominique Baccie
06 11 03 12 40



LA FONDATION DU SOUFFLE
Reconnue Fondation de Recherche d'utilité publique depuis le décret du 13 novembre 2011, elle a obtenu une large histoire, longtemps confondue avec celle de la Tuberculose depuis la création en 1970 de son leveron (Fin Nobe de la Paix en 1920 du Comité Central d'Aide aux Malades Tuberculeux, présent en charge les 80 000 « Polus » dans, réformés pour Libération).

Elle finance et mène la lutte contre les maladies respiratoires, en s'appuyant sur un réseau départemental et régional très actif.

Ses missions sont :
- **Rédiger et soutenir la Recherche pneumologique française**
Depuis 2003, la Fondation mène des actions pour le soutien de la Poche de donation Recherche en Santé Respiratoire (RSG), à travers d'un conseil scientifique composé de 20 membres parcourents qualifiés, et d'appels d'offres élargis. Elle prend le relais des appels d'offres CHR antérieurs, qui depuis 1970, ont permis de financer plus de 600 travaux de recherche médicale en Pneumologie, grâce au soutien des donateurs. Ce sont les seuls appels d'offres institutionnels nationaux en pneumologie. Tous les types de recherche (fondamentale, clinique, épidémiologique, de santé publique...) peuvent être financés. Et la Fondation fait également passer les appels d'offres à des chercheurs de l'étranger (postdoctoraux et de mobilité).

- **Prévenir et promouvoir la santé respiratoire**
La Fondation développe ses actions principalement auprès des jeunes, cible prioritaire chaque année depuis 1975, et sur la prévention du tabagisme pour contrer les incitations de la vie de club.

- **Soutenir les malades respiratoires défavorisés**
Face aux situations sociales défavorisées, la Fondation est en attente d'une prise en charge adéquate. La Fondation est son réseau intervenant dans toute la France en attribuant un soutien financier aux malades respiratoires confrontés à des situations sociales mettant en péril leur santé. Ainsi, il n'est pas en jeu sans qu'un malade des voies respiratoires ne soit secouru par la Fondation et son réseau.

Journée Mondiale Sans Tabac
31 mai 2015

JOURNÉE MONDIALE ASTHME Mardi 5 Mai 2015

L'ASTHME : LA MALADIE QUI COUPE LE SOUFFLE

L'asthme touche plus de 4 millions de français. Il est responsable de 43 000 hospitalisations par an en France, dont plus de la moitié chez des enfants de moins de 15 ans.

Malgré des traitements aujourd'hui très efficaces, cette maladie peut gêner la vie quotidienne et altérer la qualité de vie.

Qu'il soit enfant ou adulte, l'asthmatique a tendance à sous-estimer la sévérité de sa maladie. La moitié des asthmatiques qui disent se sentir bien, s'avèrent avoir un asthme mal équilibré ou mal contrôlé.

Cette erreur d'appréciation peut aggraver l'évolution de la maladie car elle conduit à une mauvaise observance du traitement.

La journée mondiale de l'asthme permet aux professionnels de santé de rappeler à tous les asthmatiques la nécessité de bien équilibrer et de bien contrôler leur maladie en utilisant des moyens de surveillance simples. Un meilleur contrôle de l'asthme signifie : moins de poussées d'asthme, moins d'hospitalisations ou de passages aux urgences, moins de consommation de médicaments de secours, moins d'absentéisme au travail ou à l'école, moins de perte de la capacité respiratoire.

La journée mondiale de l'asthme est aussi l'occasion de faire savoir au Grand Public que l'asthme peut se révéler par des signes moins évocateurs que la crise d'essoufflement avec des sifflements. Il peut se traduire par une simple toux persistante ou une simple gêne respiratoire à l'effort. Ces signes doivent conduire à demander un avis médical et à faire les examens nécessaires pour confirmer le diagnostic.

Pour cette maladie parfois sévère, de nouvelles recherches sont nécessaires afin d'améliorer son contrôle et son pronostic ; des résultats prometteurs ont été obtenus pour des nouveaux traitements au stade expérimental.

Tels sont les messages que souhaite afficher la journée mondiale de l'asthme.

A l'occasion de la Journée Mondiale de l'asthme qui a lieu mardi 5 mai 2015, la **Fondation du Souffle** a édité un dossier asthme : « Comment mieux vivre avec son asthme ? » et une infographie. Des actions de prévention seront organisées partout en France. Si vous souhaitez en savoir plus rendez-vous sur le site : www.lesouffle.org

COMMUNIQUÉ DE PRESSE



Journée Mondiale Asthme
5 mai 2015

JOURNÉE MONDIALE DE LUTTE CONTRE LA BPCO* Mercredi 18 Novembre 2015

PLUS ACTIFS CONTRE LA BPCO !

La Broncho Pneumopathie Chronique Obstructive, maladie dont l'appellation complexe résume les effets sur les bronches et le tissu pulmonaire, évolue à bas bruit. Diagnostic précoce, hygiène de vie appropriée et traitements sont nécessaires pour freiner son évolution. Cette prise en charge comporte notamment la **pratique d'activités physiques régulières adaptées à chacun**, avec de l'entraînement et beaucoup de volume. Il est même possible de réaliser des exploits comme le montre Philippe PONCET, malade atteint de BPCO qui a récemment gravi à vélo le col du Lautaret (plus de 2000 mètres).

Bien entendu il ne s'agit pas que tous les malades se fixent de tels objectifs mais dans tous les cas et à tous les stades de la maladie chacun doit s'efforcer d'être « **Plus actif contre la BPCO** ».

Les recommandations des experts sont de pratiquer une activité physique personnalisée 3 à 5 fois par semaine pendant 30 à 45 minutes (en une fois ou en plusieurs fois au mieux par séquences de 10 minutes), à une intensité suffisante, activée intégrée à la vie courante et complète, si possible par des activités encadrées adaptées.

Pour aider les malades dans cette démarche, il est prescrit à certains un **stage de réhabilitation respiratoire dans un centre spécialisé** où ils sont accompagnés par des professionnels de santé pour se réadapter à l'effort. Ils s'y préparent aussi à **maintenir ces bénéfices lors du retour à domicile**.

Heureusement, la Haute Autorité de Santé elle-même reconnaît que « tous les patients pour qui elle serait indiquée n'y ont pas accès et les ressources sur le territoire sont hétérogènes » (source : pds.sanofi.fr/actualites/actualites/2014/09/20140920-01). Dans l'attente d'une amélioration des dispositifs, les malades doivent cependant s'entraîner, avec l'aide de leur entourage (professionnels de santé de proximité, famille, amis) à ce qui est d'abord une discipline plus souvent plus naturelle et agréable au sur et à mesure qu'ils en ressentent les bénéfices et gagnent en autonomie.

Dans la lutte quelle même pour faire connaître la BPCO, favoriser son diagnostic précoce et sa prise en charge optimale, la **Fondation du Souffle a choisi cette année de souligner que la lutte contre la sédentarité et contre l'absence d'exercice est essentielle**.

En France, les maladies respiratoires, les maladies pulmonaires, les maladies cardiovasculaires, les tests de mesure du souffle et conseils personnalisés notamment pour « se bouger », dans plus de 70 villes de France (métropole et Dom-Tom) le mercredi 18 novembre ou au cours de la semaine.

Être plus actifs contre la BPCO, c'est aussi et toujours être plus actifs contre le tabac à l'origine de plus de 80% des cas de BPCO. C'est pourquoi, alors que le Programme National de Réduction du Tabagisme va passer en seconde lecture à l'Assemblée Nationale, la Fondation du Souffle a pris clairement position en faveur des mesures de ce plan. Elle est signataire et porteur de l'appel de 40 organisations aux députés pour qu'ils s'engagent dans la voie d'une véritable guerre au tabac en France en adoptant ce plan, notamment le paquet neutre, la création d'un fonds de prévention financé par l'industrie sur le principe pollueur-payeur et l'augmentation des taxes.

COMMUNIQUÉ DE PRESSE



Journée Mondiale de lutte contre la BPCO
18 Novembre 2015

Avec le soutien de tous nos donateurs et de nos partenaires : Adhama, Desjardins Joghurts, Ciel, Gascq&Mérieux, Hudioparc, Novartis Pharma, Pfizer.





Les outils d'information du Grand Public

Le site internet – www.lesouffle.org

En 2014, la Fondation du Souffle a mis en place un site internet utilisant le responsive design, c'est-à-dire qu'il est consultable sur ordinateur mais également sur smartphone et tablette. Il offre à ses visiteurs de la documentation sur les différentes maladies respiratoires mais également des tests, par exemple pour évaluer le contrôle d'un asthme ou sa dépendance à la cigarette. Le site a aussi pour vocation d'informer sur les actualités liées à la santé respiratoire et sur les actions que mène la Fondation.

Le site enregistre près de 25.000 visites par mois.

Sur la plupart des outils édités par la Fondation, on trouve un flash code qui permet au Grand Public d'accéder plus facilement au site.



Nos actions



Soutien à la recherche



Information et prévention



Aide sociale

Soutenez la Fondation



Testez votre souffle



www.lesouffle.org

LE SOUFFLE, C'EST LA VIE



Les outils d'information du Grand Public

Les réseaux sociaux – Facebook et Twitter

La Fondation du Souffle dispose d'un compte Twitter ainsi que d'une page Facebook pour communiquer auprès du Grand Public. Les deux comptes sont alimentés 3 fois par semaine.

NOTRE SOUFFLE EST EN DANGER
PROTÉGEONS-LE !

FAITES-UN DON !

le souffle c'est la vie
Fondation du Souffle contre les maladies respiratoires
www.lesouffle.org

Fondation du Souffle (contre les Maladies Respiratoires)
Organisation à but non lucratif

Faire un don J'aime Contacter

Accueil À propos Photos Vidéos Plus +

Organisation à but non lucratif · Paris

OUVERT

Statut Photo/vidéo

Écrivez quelque chose sur cette Page...

Rechercher publications sur la Page



Notre page Facebook comptait 10.774 fans au 31 décembre 2015 contre 5 896 le 1^{er} janvier 2015.

NOTRE SOUFFLE EST EN DANGER
PROTÉGEONS-LE !

FAITES-UN DON !

le souffle c'est la vie
Fondation du Souffle contre les maladies respiratoires
www.lesouffle.org

TWEETS 2 189 ABONNEMENTS 696 ABONNÉS 1 611 AIMÉS 157

Abonné

Fondation du Souffle @FduSouffle

La Fondation rassemble tous les acteurs impliqués au plan national dans la lutte contre les maladies respiratoires.

Paris (France)
lesouffle.org
Inscrit en octobre 2012

Tweets Tweets & réponses Médias

Suggestions · Actualiser · Tout afficher

Fondation du Souffle @FduSouffle · 14 déc. 2015

Stop aux préjugés ! Certains patients atteints d'un #cancer du poumon n'ont jamais fumé >



Notre Compte Twitter est passé de 1.001 à 1.423 followers au cours de l'année 2015.





Les outils d'information du Grand Public

Les réseaux sociaux - Youtube

La chaîne Youtube réunit toutes les vidéos de la Fondation du Souffle. On y trouve les interventions télévisées des membres de la Fondation du Souffle ainsi que différents évènements auxquels participent la Fondation.

The screenshot shows the YouTube channel page for 'FondationDuSouffle'. At the top, there is a search bar with 'fondation du souffle' and a search icon. To the right are buttons for 'Mettre en ligne' and 'Connexion'. The channel banner features the logo 'le souffle c'est la vie' and 'Fondation du Souffle contre les maladies respiratoires'. Below the banner, the channel name 'FondationDuSouffle' is displayed with a 'S'abonner' button showing 39 subscribers. Navigation tabs include 'Accueil', 'Vidéos', 'Playlists', 'Chaînes', 'Discussion', and 'À propos'. A dropdown menu for 'Vidéos mises en ligne' is open, showing a list of recent videos with their titles and view counts:

- Le magazine de la santé - BPCO, à bout de souffle (260 vues · il y a 6 mois)
- Opération Fondation du Souffle- Autolib' (280 vues · il y a 6 mois)
- YES WILL CAN 2016 - Défi solidaire au profit de la Fondation du Souffle (64 vues · il y a 6 mois)
- Pneumologues COP 21 Le magazine de la santé France 5... (101 vues · il y a 6 mois)
- France 3 Paris Ile de France 2 11 2015 (49 vues · il y a 7 mois)





Les outils d'information du Grand Public

Le Congrès de Pneumologie

Comme chaque année, la Fondation du Souffle a participé au Congrès de Pneumologie de Langue Française à Lille du 30 janvier au 2 février 2015. L'asthme était mis à l'honneur lors de ce 19^{ème} congrès.

Au cours de ces trois journées, ont eu lieu des rencontres avec des pneumologues et autres professionnels de santé respiratoire de toute la France et de pays Francophones.

Durant ce congrès, ont été diffusés plusieurs milliers de documents de prévention et d'information (affiches, brochures, lettres du souffle...), très utilisés par les professionnels de santé auprès de leurs patients et des familles.

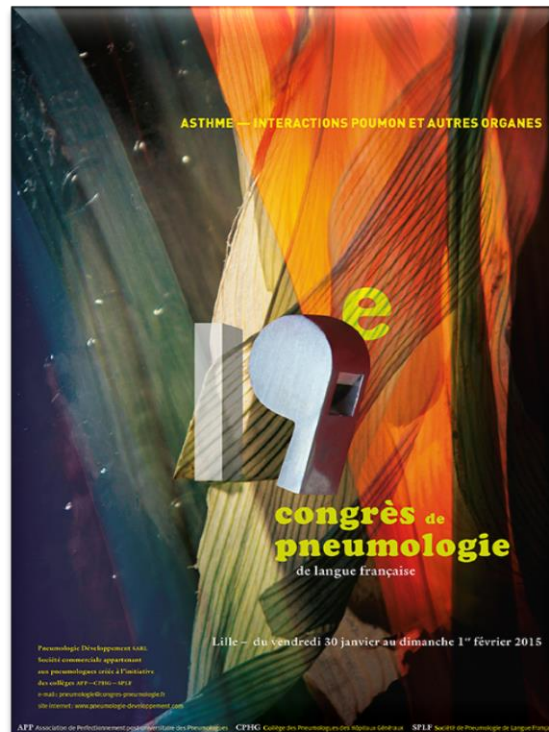

Outils pour faire connaître la Fondation du Souffle





Les événements sportifs



La Fondation du Souffle aime le sport !

L'activité physique et la pratique du sport sont bénéfiques dans la prévention et la prise en charge des maladies respiratoires, à condition de respecter certaines précautions.

Un contrôle médical est nécessaire dans certaines situations. La Fondation du Souffle est donc présente dans de nombreux événements sportifs et beaucoup de sportifs s'engagent au profit de la Fondation.

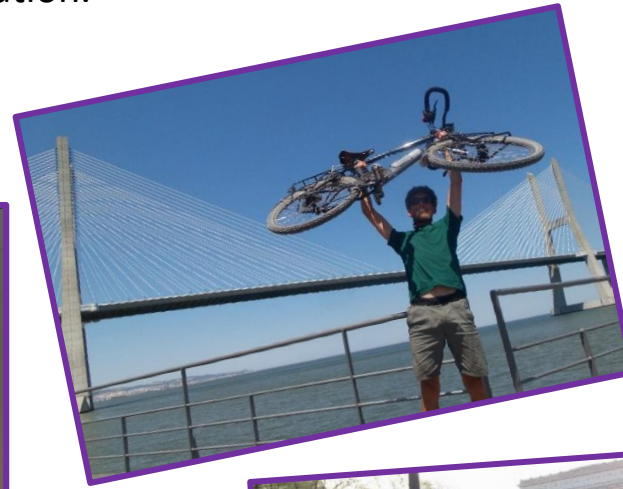



Les événements sportifs

Le Défi 12h pour le Souffle – le 6 mars 2015



Le défi « 12 h pour le Souffle » consistait à parcourir le plus de kilomètres possible en 12h sur tapis de course, au profit de la Fondation du Souffle.

Les étudiants de l'ESTP ont relevé ce défi en faisant mieux que l'année précédente ! Au total, 910,6 km ont été parcourus en 12h. Un stand d'information et de mesures du souffle était également à disposition des visiteurs et des coureurs.





Les évènements sportifs

Semi-Marathon et Marathon de Paris – le 8 mars et le 12 avril 2015



Cette année, les coureurs de l'Association Run For Them de l'ESTP* Paris ont sollicité les étudiants de l'école HEI de Lille. Ils étaient alors près de 100 étudiants à courir le Marathon et le Semi-Marathon de Paris au profit de la Fondation du Souffle. Leur objectif était de collecter des fonds pour aider les malades respiratoires en situation précaire.





Les évènements sportifs



La remise de chèque de Run For Them – le 28 mai 2015

L'objectif des 100 coureurs de l'association de Run for Them de l'Ecole ESTP Paris était de collecter plus de 5 000 € pour aider les malades respiratoire en situation, le cœur de leur projet étant avant tout solidaire.

C'est un objectif atteint puisqu'ils ont remis un chèque de 6 250 € à la Fondation du Souffle !





Les événements sportifs

Le Marathon de Rome – le 22 mars 2015

Matthieu Demoncheaux, miraculé de la grippe H1N1, a couru le marathon de Rome, le 22 mars 2015, sous les couleurs de la Fondation du Souffle.

« La vie ne se compte pas en respirations, mais en moments qui ont coupé le souffle. »

En avril 2010, Matthieu est victime de la grippe H1N1. Le jour même de mon hospitalisation, il est plongé dans un coma artificiel nécessaire à la mise en place des soins médicaux. Après deux mois et demi sous circulation extra-corporelle et le refus d'une greffe cœur/poumons, il se réveille alors même que la décision de le « débrancher » vient d'être prise. Il a dû tout réapprendre : à parler, à manger, à boire, à bouger, à marcher.

Cinq années plus tard et après un entraînement acharné, il veut rendre au monde médical ce qui leur revient de droit : UN MARATHON !! Grâce à ce défi il a collecté des dons pour la Fondation du souffle et redonné un peu de souffle à ceux qui l'ont perdu.



60





Les événements sportifs

Objectif Lisbonne – Du 5 avril au 29 juin 2015

Marc Santoni, jeune homme sportif de 28 ans et aventurier, s'est lancé un défi sportif audacieux. Il a décidé de parcourir environ 3 500 km en 2 mois et demi à vélo sous les couleurs de la Fondation du Souffle. Parti de Paris le 5 Avril, il est arrivé à Lisbonne le 29 juin. Son itinéraire a été le suivant : **Paris-Orléans-Lyon-Montpellier-Barcelone-Valence-Almeria-Malaga-Tarifa-Seville-Lisbonne**. Il a dormi sous la tente le plus possible, les principes recherchés étant l'autonomie et le contact avec la nature.





Les événements sportifs

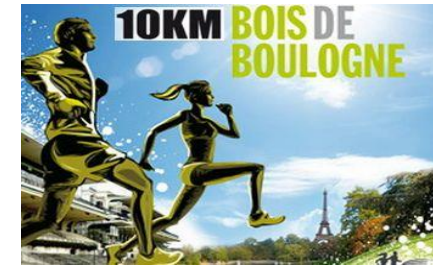

Les 10 km du Bois de Boulogne – le 26 avril 2015

Une équipe de 6 coureurs de l'École EBS (European Business School) de Paris, a couru au profit de la Fondation du Souffle, les 10 km du bois de Boulogne le 26 avril 2015.

Leur objectif était de faire connaître la Fondation du Souffle et de collecter des fonds pour nous aider à mener à bien nos missions.





Les évènements sportifs



Le Six-Fours Challenge – Le 24 mai 2015

Christophe Pinet, médecin pneumologue engagé, a décidé d'organiser en partenariat avec la Fondation du Souffle et l'Athlétisme Six-Fournais : le « Six-Fours Challenge ». Deux courses étaient au programme : un 10 kms et un semi-marathon pour les plus sportifs. Placé sous le signe de la santé et de la solidarité, l'évènement se voulait avant tout caritatif.

Le député des Alpes-Maritimes et maire de Nice Christian Estrosi, a également participé au challenge. Il s'est fondu parmi les 650 participants.

Cet évènement a permis à la Fondation du Souffle de promouvoir l'activité physique, essentielle pour un avoir un corps en bonne santé.





Les évènements sportifs



Objectif Slovaquie – Juillet 2015

Objectif Slovaquie, c'est l'histoire de deux jeunes sportifs nantais de 21 et 23 ans qui se sont lancés un défi en vélo : parcourir 1 800 km en 3 semaines de la France jusqu'à la Slovaquie.

Ils ont décidé de dédier leur défi à la Fondation du souffle, car il leur en a fallu du souffle !

Leur objectif était de collecter 1 € par kilomètre parcouru soit 1 800 € au profit de la Fondation du Souffle pour faire avancer la Recherche.





Les évènements sportifs

Le Paris-Brest-Paris

Du 16 au 20 août 2015, Pierre-Alain, sportif de haut niveau s'est lancé le défi de participer à la course mythique Paris-Brest-Paris en vélo en 4 jours et de porter haut les couleurs de la Fondation du Souffle. Il a vaillamment relevé le défi en pédalant pendant 86 heures et en parcourant près 1 260 km.





Les évènements sportifs

Le Tour de France du Souffle – du 7 au 22 septembre 2015



Cette année encore, le Dr Larzul s'est lancé dans un défi porteur d'un message de courage et d'espoir pour toutes les personnes atteintes de maladies respiratoires.

Du 7 au 22 septembre 2015, il a décidé de parcourir la France à vélo avec 15 étapes au départ de la pointe du Raz pour arriver à Marseille. Au total il a parcouru 1 600 km.





Les événements sportifs

L'Ultra Marin – du 25 au 28 juin 2015

Tous les ans depuis 11 ans, a lieu dans le Golfe du Morbihan un grand événement sportif regroupant différentes épreuves dont un grand raid de 177 km, un raid de 87 km, un trail de 56 km et une marche nordique de 28 km. Il s'agit du plus grand raid du Grand Ouest ! La Fondation du Souffle était présente sur l'un des stands du village Ultra Marin pour sensibiliser le public, réaliser des mesures du souffle et promouvoir l'activité physique. Depuis 2012, l'organisateur de cet événement, Bernard Landrein, dédie chaque année ce grand événement sportif à la Fondation du Souffle.





Les partenariats

Le Salon de l'Agriculture – le 28 février 2015

La Fondation du Souffle était présente au salon de l'Agriculture, invitée sur le stand de la MSA (Mutualité Sociale Agricole) en février 2015. Pour cette édition, plus de 200 personnes sont passées sur le stand au cours de l'animation et ont souhaité effectuer un ou des tests du souffle et avoir un entretien avec un des spécialistes présents.





Les partenariats

Les plateformes associatives (1/2)

HelloAsso



Plateforme de financement solidaire.

Zegive



Bouton de don qui peut être placé sur n'importe quel site.

Good Moov



En échange d'un don, permet de recevoir un bon de réduction.

DaVinciCrowd



Plateforme de financement solidaire.



Les partenariats

Les plateformes associatives (2/2)

Cestbonesprit

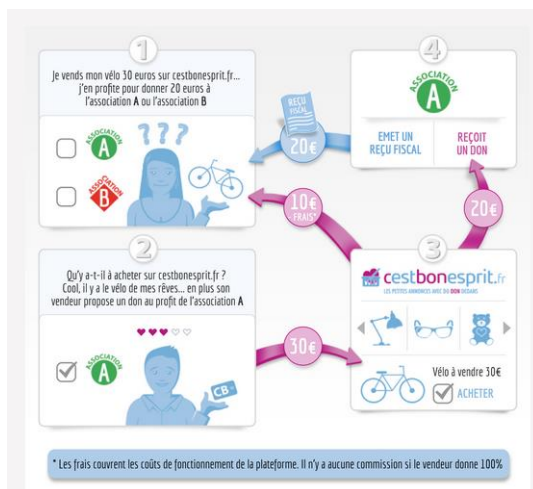

Plateforme Internet de commerce électronique entre particuliers, permettant au vendeur d'un objet d'allouer tout ou partie du montant de la vente à une association de son choix sous forme de don.

L'acheteur se rend solidaire du vendeur dans sa démarche en lui achetant l'objet mis en vente

KissKissBankBank



Kiss Kiss Bank Bank.com

Plateforme de financement solidaire.



Fondation du Souffle

Maison du Poumon

66, boulevard Saint Michel - 75 006 PARIS

Tél. 01 46 34 58 80 – Fax. 01 43 29 06 26

contact@lesouffle.org & « 2é »