

100 ANS D' ACTIONS POUR LE SOUFFLE



Rapport d'activité 2016





Respirer est la chose la plus naturelle du monde.

Nul besoin d'y penser. Mais quand la respiration devient souffrance, rien d'autre n'a plus d'importance, la vie est envahie, le champ du possible rétrécit inexorablement. C'est le motto de la Fondation du Souffle : protéger le souffle, c'est protéger la vie, car le souffle c'est la vie.

Pour cela, nous menons un combat aujourd'hui centenaire contre l'une des premières causes de mortalité au monde : les maladies respiratoires.

A ce rythme, il provoquera, si rien n'est fait, 12 millions de morts par an d'ici 2020. Des milliers de vies sont en jeu. Il nous faut agir.

C'est grâce au soutien et à la générosité de ses donateurs que la Fondation du Souffle est en mesure de le faire et contribue à sauver concrètement des vies.

Les rejoindre en effectuant une donation ou un legs, c'est faire un choix : celui d'aider ces millions de Français dont une part importante vit dans une grande souffrance respiratoire.

Merci de votre générosité qui nous permettra de leur venir en aide. Elle est vitale.

Bruno Housset,
Président de la Fondation du Souffle

SOMMAIRE

Édito du Pr Bruno Housset	2
La Fondation du Souffle en bref	3
Les chiffres de 2016	4

LES MISSIONS DE LA FONDATION

LA RECHERCHE en pneumologie	8
L'AIDE SOCIALE aux malades	12
LA PRÉVENTION auprès du grand public	14

LES ACTIONS DE LA FONDATION

LES JOURNÉES MONDIALES	20
LES ACTIONS DE PRÉVENTION	24
LES ACTIONS EN RÉGIONS	28

LES 100 ANS DE LA FONDATION

L'EXPO DE SEM à la Fondation	32
LE COLLOQUE / LE VERNISSAGE	34

LES HÉROS DE LA FONDATION

LES DÉFIS SPORTIFS	38
NOS BÉNÉVOLES	42
NOS PARTENAIRES	43
NOTRE ORGANISATION	44
NOS DONATEURS / NOS TESTATEURS	45

La Fondation du Souffle en bref

La Fondation du Souffle intervient sur trois grandes missions de santé indispensables à la réduction ainsi qu' à la prévention des maladies respiratoires.

L'AIDE SOCIALE



Faire face aux besoins immédiats, répondre aux situations d'urgence c'est ce que s'efforce de faire la Fondation via ses « Commissions d'Attribution des Secours » en attente d'une prise en charge régulière par d'autres organismes.

L'aide sociale est l'ultime filet de sécurité pour toute personne précaire. Grâce à elle, la Fondation du Souffle assure le minimum vital pendant que les malades se font soigner. Grâce à cette aide, la famille du malade peut l'accompagner dans sa guérison.

Cette aide, même ponctuelle, permet aussi de redonner un peu d'espoir dans la vie de ces personnes malades et souvent dans une grande détresse.

LA RECHERCHE

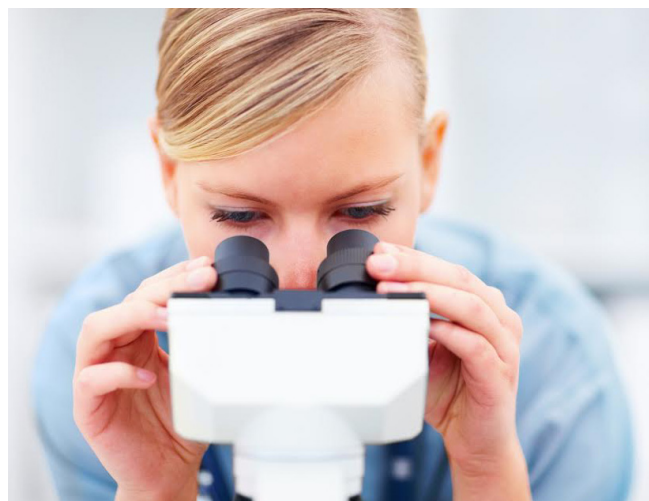

Depuis 2013, la Fondation du Souffle mène son action avec le Fonds de dotation Recherche en Santé Respiratoire (FRSR) qui gère les missions Recherche de la Fondation.

Un conseil scientifique commun sélectionne les projets et suit scrupuleusement leur réalisation. Ces subventions concernent tous les types de Recherche : fondamentale, épidémiologique, clinique ainsi que de santé publique.

LA PRÉVENTION



La Fondation du Souffle mène au quotidien des campagnes de prévention, notamment auprès des jeunes, par une sensibilisation dès l'enfance à la préservation du Souffle, et la prévention du tabagisme.

LES CHIFFRES DE 2016

En 2016, **1,2 million** de dons ont été collectés dont **806 000 €** provenaient des particuliers.

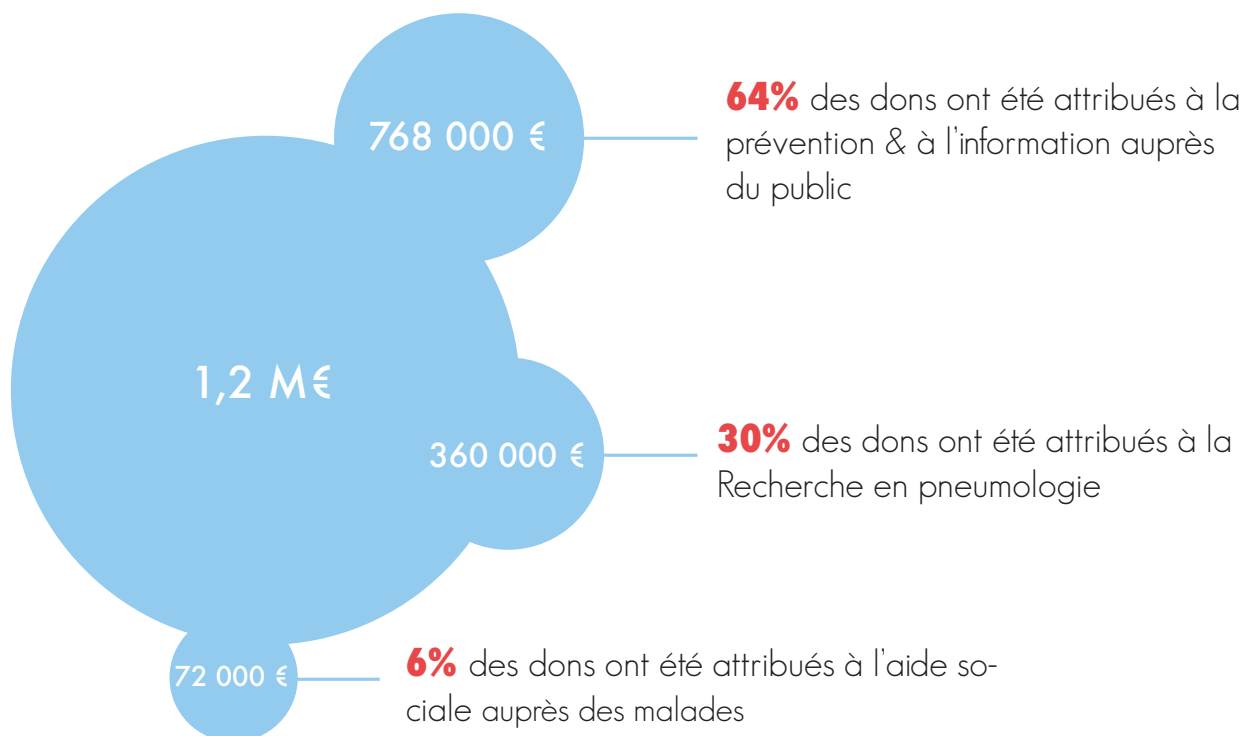

Les dons collectés sur l'année 2016 ...

 DONS COLLECTÉS GRÂCE AU WEB : **20 000 €**

 DONS COLLECTÉS GRÂCE À LA PROSPECTION TÉLÉPHONIQUE : **82 000 €**

 DONS COLLECTÉS POUR ÉVÉNEMENTS SUR L'ANNÉE : **6535 €**

 DONS COLLECTÉS PAR PA* SUR L'ANNÉE : **150 000 €**

PA* : prélevement automatique

LES CHIFFRES DE 2016

SITE INTERNET



35 000

visites par mois sur le site
www.lesouffle.org

453 013

clics sur les publicités Google Adgrands

12 423 956

affichages de publicités sur google

RÉSEAUX SOCIAUX



364

posts sur l'année 2016

12 000

fans sur la page Fdusouffle

36 400

réactions (like, partage, commentaire)



624

tweets sur l'année 2016

1 800

followers sur la page Fdusouffle

2 427

réactions (like, retweet, commentaire)

A photograph of a bright blue sky with a single, large, white, fluffy cloud in the upper right quadrant. The cloud is soft and has some internal texture. The sky is a clear, vibrant blue.

LES MISSIONS DE LA FONDATION



La Recherche au sein de la Fondation du Souffle et le Comité Scientifique

Le soutien à la Recherche est l'une des trois missions fondamentales de la Fondation du Souffle. Depuis 2013, la Fondation mène dans ce domaine son action pour la Recherche de concert avec le **Fonds de dotation Recherche en Santé Respiratoire** (FRSR) qui en est, avec le Comité National contre les Maladies Respiratoires, l'un des fondateurs.

Au cours de l'année 2016, diverses mesures institutionnelles et opérationnelles ont été mises en place pour renforcer encore leurs liens et leur harmonie. Cette action pour la Recherche passe par un Conseil Scientifique commun composé de 20 membres qualifiés, et d'appels d'offres également communs.



LES APPELS D'OFFRES

Les appels d'offres communs Fondation du Souffle et Fonds de Dotation Recherche en Santé Respiratoire (FRSR) sont désormais les seuls appels d'offres institutionnels nationaux en pneumologie.

Ils prennent le relais, en les unifiant, des appels d'offres antérieurement lancés par diverses institutions de la pneumologie, au premier rang desquelles (mais pas exclusivement) la Société de Pneumologie de Langue Française (SPLF), l'ANTADIR, le Collège des Enseignants de Pneumologie Développement, et bien sûr la Fondation du Souffle.

1 appel d'offres au printemps

« Formation par la Recherche », financement de formations académiques diplômantes ou post-diplômés : Master 2, Thèse Universitaire... Cet appel d'offres représente une contribution fondamentale de la pneumologie à la formation scientifique des jeunes pneumologues. Les sujets majeurs de la pneumologie y sont abordés. La Fondation du Souffle et le FRSR ont pu financer **10 projets** étudiants-master pour un montant total de **641 250 €**.

1 appel d'offres à l'automne

« Soutien à la Recherche », financement de projets de Recherche hors cadre diplômant. Cet appel d'offres engage une participation aux frais de fonctionnement et petits investissements limités dans le cadre de projets en Recherche clinique, épidémiologiques et de santé publique. Ce sont des appels d'offres thématiques sur des sujets majeurs de la pneumologie comme la pollution et la santé respiratoire ou encore l'insuffisance respiratoire chronique. La Fondation du Souffle a financé **8 projets** pour un montant total de **140 000 €**.



Zoom sur les lauréates de l'appel d'offres Pollution - avril 2016

A l'occasion de la COP21 2015, les pneumologues ont lancé un appel d'offres « Santé Respiratoire et Pollution Atmosphérique ». Deux projets ont été retenus et ont pu voir le jour. Le premier avait pour objectif de mesurer l'impact de la pollution sur l'évolution de la FPI tandis que le second visait à mesurer l'impact de la pollution sur la descendance des mères.

1) Objets connectés pour mesurer l'impact de la pollution atmosphérique sur l'évolution de la fibrose pulmonaire idiopathique (FPI). Le dossier a été déposé par Mme Isabella Annesi Maesano, Epidémiologie des maladies allergiques et respiratoires. La somme retenue était de 30 000 €. Ce projet a pour but de mesurer en continu l'exposition à la pollution à l'aide d'objets connectés déjà opérationnels dans une population de malades atteints de FPI et de suivre prospectivement pendant 12 mois les corrélations avec les résultats fonctionnels respiratoires enregistrés par les malades.

2) Expositions pulmonaires pendant la grossesse à des atmosphères reproduisant la pollution urbaine : impact respiratoire sur la descendance des mères. Le dossier a été déposé par Mme Sophie Lanone, Inserm U955. La somme retenue était de 25 000 €. Ce projet a pour but d'étudier les effets de l'exposition à la pollution atmosphérique urbaine au cours de la grossesse, sur la maturation et la fonction pulmonaires, tout en explorant le rôle de l'autophagie dans ces effets. L'autophagie est un mode de dégradation des composants de la cellule elle-même.

Pour mieux illustrer l'importance de financer la Recherche, voici un exemple concret de travail en cours de réalisation financé en 2016 par la Fondation du Souffle. Donnons la parole aux chercheurs !

Questions au : Docteur Isabelle Pin

Pneumologue et pédiatre
au CHU de Grenoble.
Unité INSERM 1209.
Epidémiologie environ-
nementale appliquée à la
reproduction et à la santé
respiratoire.



« Impact de l'exposition au tabagisme pendant la grossesse et le début de la vie sur la fonction respiratoire des nouveaux-nés. »

Pouvez-vous résumer votre projet ?

Le projet vise à déterminer l'impact de l'exposition au tabagisme maternel pendant la grossesse sur la santé respiratoire des nouveau-nés. Des tests de fonction respiratoire sont réalisés sur des bébés, en sommeil calme spontané, sans médicaments, entre 6 et 8 semaines de vie. Des méthodes originales de mesure permettent d'évaluer les paramètres de leur respiration spontanée et d'étudier l'homogénéité de répartition des gaz dans les voies aériennes.

Quels sont les objectifs de ce projet ?

Ce projet de Recherche fait partie du programme SEPAGES qui a pour ambition d'évaluer l'impact des expositions environnementales (pollution de l'air, pesticides, perturbateurs endocriniens) pendant la grossesse sur la santé et le développement de l'enfant. Notre étude comporte une première analyse de l'exposition au tabagisme maternel pendant la grossesse.



Sur une exposition relativement simple à mesurer et dont l'impact est en grand partie connu, l'objectif est de valider la méthodologie d'expérimentation associée à des mesures plutôt complexes de la fonction respiratoire de ces nouveau-nés.

Quels sont les résultats escomptés ?

Nous savons qu'il y a une origine développementale de certaines maladies, nous essayons donc de mesurer le plus précocément possible la fonction respiratoire. Ce que nous attendons de cette étude c'est de mieux comprendre les mécanismes intermédiaires qui soutiennent les conséquences durables des expositions environnementales pendant la grossesse sur la santé respiratoire.

Quelles pourraient-être les applications pratiques?

En France, il y avait encore en 2005 environ 10 % des femmes qui déclaraient un tabagisme actif pendant la grossesse dont 5 % avaient un tabagisme régulier (données du registre sentinelle AUDIPOG). Cependant, nous manquons encore de données sur l'exposition au tabagisme passif des femmes enceintes. Ce programme SEPAGES devrait permettre de fournir des précisions. Ce projet servira aussi à mieux connaître les atteintes précoces du système respiratoire qui peuvent avoir un impact à moyen et long terme sur le développement respiratoire de l'enfant.



Photo de l'équipe INSERM en charge du projet SEPAGES (juin 2015)

L'aide sociale au sein de la Fondation du Souffle

L'aide sociale consiste à attribuer des secours ponctuels à des patients atteints de pathologies respiratoires et vivant dans des conditions sociales préjudiciables à leur guérison. L'aide sociale est essentiellement une action de proximité des comités départementaux et régionaux. Cependant, dans le cas où l'aide ne peut être assurée localement, c'est la Fondation du Souffle qui prend le relai.

EXEMPLES D'AIDES SOCIALES



Mme Pest célibataire et vit seul. Il est actuellement en arrêt maladie suite à sa 4ème récurrence d'un cancer du poumon, initialement diagnostiqué en juin 2011. Tout au long de son parcours de soins, il a traversé des périodes très difficiles. Elle a été anéantie sur le plan psychologique, perdant courage de se battre contre la maladie. En mars 2015, il a finalement accepté un soutien psychologique, qui lui a permis de sortir progressivement d'un état dépressif sévère. Son budget ne lui permettant pas de faire face au coût du suivi, la Fondation lui a accordé une aide sociale pour financer une partie de ses séances.

Tom est un petit garçon âgé de 18 mois et qui est né avec une myopatie avec une insuffisance respiratoire sévère. Tom est issu d'une fratrie de 4 enfants et cette famille assume seule les frais relatifs aux hospitalisations régulières de Tom. Son père a été contraint de se mettre en maladie afin de pouvoir s'occuper à la fois de Tom et des autres enfants. La maladie de Tom a bousculé et déstabilisé le budget familial. Cette famille a eu à sa charge des frais non pris en charge par les organismes. La Fondation du Souffle a accordé à la famille de Tom une aide de 500 € afin de pouvoir compenser la perte de revenus des parents.



L'AIDE SOCIALE

Pour mener à bien cette mission d'aide sociale, il existe, aussi bien au niveau de la Fondation du Souffle que dans chaque comité départemental / régional, une structure décisionnelle spécifique souple et rapide.

Elle est nommée « Commission d'Aide Sociale » ou « Commission de Secours », composée à la fois de représentants du comité et de travailleurs sociaux qui étudient les demandes et qui décident de l'attribution des aides.

PATHOLOGIES EN CAUSE

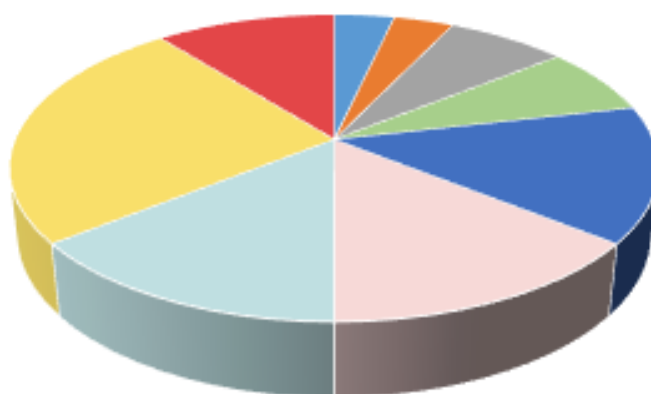

- cancer bronchique
- Apnées du Sommeil
- Emphysème
- Mucoviscidose
- Asthme
- Tuberculose
- Maladies rares
- BPCO
- Autres maladies respiratoires

DÉPARTEMENTS

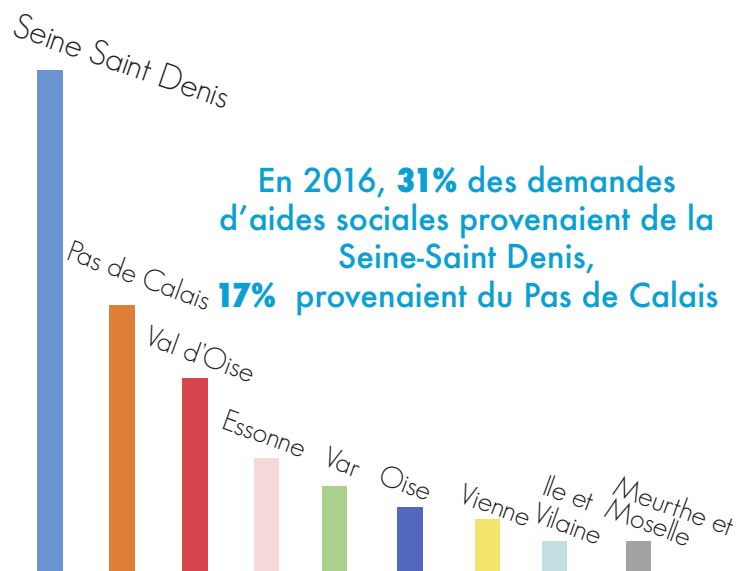

MONTANTS ACCORDÉS

Demandes (%)	Montant accordé (€)
9 %	100 €
33 %	100 - 200 €
29 %	200 - 300 €
25 %	300 - 400 €
4 %	400 - 500 €



Auprès des jeunes



L'éducation à la santé est primordiale pour faire prendre conscience à chaque enfant, mais aussi aux adultes qui les entourent, combien **la respiration est vitale**, à quel point cette dernière peut être altérée, comment dès le plus jeune âge, on peut adopter des modes de vie protecteur du souffle.

La **campagne du timbre** a toujours été depuis sa création l'occasion de faire passer un message sanitaire à l'ensemble de la population. Elle permet de sensibiliser dès l'enfance à la préservation du souffle.

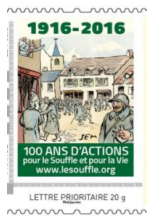

Outre le timbre, d'autres outils sont élaborés chaque année, comme les **brochures**, dans le but de prévenir des dangers du tabagisme, de la pollution et des autres facteurs à l'origine des maladies respiratoires.

10 %
DES ENFANTS
SONT TOUCHÉS
PAR LES MALADIES
RESPIRATOIRES EN
FRANCE

11 ANS
C'EST L'ÂGE MOYEN
DE LA PREMIÈRE
CIGARETTE

La prévention est essentielle. Bien-sûr, toutes ces maladies ne peuvent être empêchées mais certaines sont évitables. La **vaccination** (obligatoire ou conseillée) protège les enfants de maladies graves.

Pour d'autres maladies, il est possible d'agir sur l'**environnement** de l'enfant : le tabagisme passif par exemple. Primordiale aussi, la **recherche** : effets de l'environnement sur les maladies, meilleure compréhension et traitements pour des maladies aujourd'hui incurables comme la mucoviscidose...

Focus sur les jeunes et le tabac

A l'occasion du Mois Sans Tabac qui a eu lieu pendant le mois de novembre 2016, la Fondation du Souffle a collaboré avec des youtubeuses et influenceuses notamment **Swann Périssé, une jeune youtubeuse à l'humour décalé.**

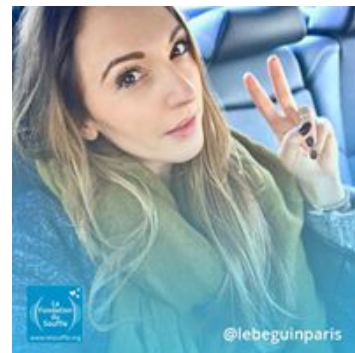

UNE VIDÉO

« Et si la cigarette était une femme ? » disponible sur Youtube. Cette vidéo a été créée dans le but de sensibiliser les jeunes au tabac tout en utilisant un ton décalé et non moralisateur. Cette vidéo a généré plus de **230 000 vues** fin décembre 2016.



UNE CAMPAGNE DIGITALE

Cette campagne a été lancée sur **Facebook** et **Twitter** pendant les 30 jours du mois sans tabac. Elle visait à donner des raisons au quotidien d'arrêter de fumer. Par exemple : « Les dents jaunes c'est pas très séduisant ».

Auprès du Grand Public et des patients

La Fondation du Souffle mène constamment des campagnes de prévention par une sensibilisation à la **préservation du Souffle**, à la prévention du tabagisme, de la pollution intérieure, extérieure ainsi qu'aux autres agresseurs du souffle.



Un site internet : www.lesouffle.org institutionnel, animé, actualisé chaque jour



La contribution de nos experts en pneumologie dans les médias d'information



La participation à des Journées Mondiales de sensibilisation aux maladies respiratoires.

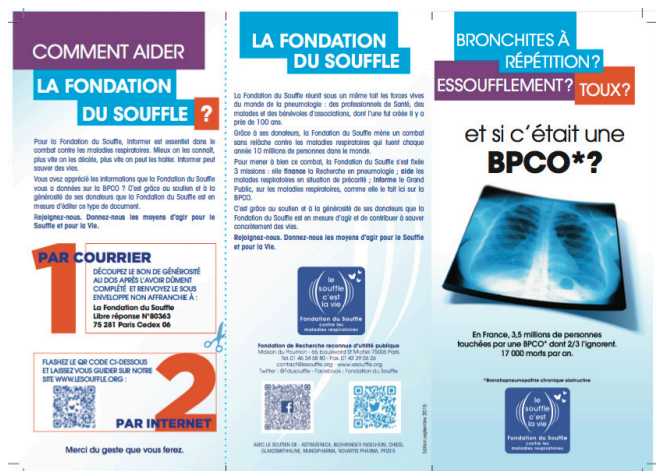

L'édition de brochures, d'infographies, de documents de prévention... **200 000 brochures** ont été éditées en 2016

Auprès des donateurs

Chaque mois, la Fondation du Souffle édite des supports spécifiques destinés aux donateurs. De nombreuses thématiques liées aux maladies respiratoires sont abordées dans les lettres du Souffle, les campagnes mailing...

Un questionnaire est réalisé chaque année pour donner l'occasion aux donateurs de s'exprimer et de faire leurs recommandations.



Quand respirer devient une souffrance, rien d'autre n'a plus d'importance...

soffle

Les maladies respiratoires sont nombreuses, leurs mécanismes sont très divers, elles relèvent de stratégies thérapeutiques extrêmement variées. Ceci explique que la discipline médicale qui s'occupe de ces maladies, la pneumologie, fasse partie des spécialités les plus diversifiées au regard de la recherche, de la pratique, et de la communication.

Pourtant, toutes les maladies respiratoires ont un point commun : elles sont à l'origine de ce même symptôme qu'est l'essoufflement, le manque de souffle, l'étouffement. En langage médical, on parle de « dyspnée », littéralement « respiration difficile ». Ce terme technique, un peu froid comme tous les termes techniques, ne rend pas un juste compte de la réalité « humaine » : pour les patients qui l'éprouvent, le mot qui décrit le mieux la « dyspnée » est celui de « souffrance ». Cette souffrance est physique. Elle est aussi psychologique, la difficulté à respirer étant toujours associée à l'anxiété, voire à la peur, à la peur de mourir. Elle limite les capacités d'exercice, rendant parfois insupportables les actions les plus anodines. Elle envahit la pensée, au point que plus rien ne peut avoir d'intérêt ou d'importance. A l'instabilité et à la peur s'associent vite le désinvestissement et la dépression, et la qualité de vie s'amoindrit.

Tous ces éléments rapprochent la « dyspnée » de la douleur, et justifient pleinement l'utilisation du terme de « souffrance respiratoire » pour désigner la dyspnée, aiguë ou chronique. Mais la souffrance respiratoire est encore plus que la douleur, qui même intense est rarement perçue comme une menace vitale, et qui, surtout, est facilement comprise des autres. La souffrance respiratoire n'a pas le caractère universel de la douleur, et on ne dispose pas pour la soulager du même arsenal médicamenteux : ceci conduit

parfois les médecins à un évitement du sujet, qui finit par isoler les patients dans un silence désespéré.

Pourtant ce désespoir n'est pas de mise. La souffrance respiratoire n'est pas une fatalité. Au-delà du traitement de la maladie sous-jacente, elle peut être prise en charge indépendamment de sa cause, en tant que symptôme. Il existe pour cela des traitements efficaces : comme dans le cas de la douleur, les opiacés peuvent être très opérants. Lorsqu'on ne peut pas atteindre la part physique de la souffrance respiratoire parce que les anomalies qui en sont la source ne peuvent pas être corrigées, il est important de chercher à soulager sa part émotionnelle et affective : l'écoute, le dialogue, et l'empathie qui en découlent sont les premières étapes de cette prise en charge. Enfin, l'identification de la souffrance respiratoire comme une priorité a, depuis quelques années, conduit à intensifier considérablement la recherche dans ce domaine. Celle-ci avance dans de nombreuses directions, pour identifier de nouveaux médicaments et de nouvelles approches non médicamenteuses.

Point commun de toutes les maladies respiratoires et affections principales de tous les malades concernés, la souffrance respiratoire doit devenir la cible fédératrice de tous les pneumologues. La traiter quand elle est présente est un enjeu crucial, quelle que soit la maladie qui la provoque. Mais la prévenir en luttant contre tout ce qui peut dégrader la santé respiratoire est tout aussi important : c'est l'objectif du combat contre le tabagisme, du combat contre la pollution atmosphérique et plus généralement du combat pour la qualité de l'air, bref, c'est le combat de la Fondation du Souffle, car « le Souffle, c'est la vie ».

Thomas Similowski

Pr Thomas Similowski
Service de Pneumologie et
Réanimation Médicale,
Groupe Hospitalier
Pitié-Salpêtrière Charles Foix,
et UMR-S 1156 Inserm-UMC.



Questionnaire à retourner dans l'enveloppe réponse ci-jointe

- Comment avez-vous connu la Fondation du Souffle ?**
 Par Internet Par Radio / TV
 Par une connaissance
 Par une campagne précise ?
 Si oui, laquelle ? _____
 Par courrier Par téléphone
 Dans une revue ? Si oui, laquelle ? _____
 Autre : _____
- Depuis combien de temps connaissez-vous la Fondation du Souffle ?**
 0-2 ans 2-5 ans 5-10 ans
 + de 10 ans
- Pourquoi avez-vous décidé de soutenir la Fondation du Souffle ?**

- Lequel de ces énoncés traduit le mieux la raison de votre implication dans la Fondation ?**
 Je suis atteint d'une maladie respiratoire
 Un membre de mon entourage souffre/ a souffert d'une maladie respiratoire
 Je suis un professionnel de santé
- Selon vous, laquelle des missions de la Fondation du Souffle est la plus importante ? (notez de 1 à 3, 1 étant la plus importante)**
 Le financement de la Recherche en pneumologie
 1 2 3
 L'information du public et la prévention des maladies respiratoires
 1 2 3
 L'aide sociale aux malades respiratoires en situation de précarité
 1 2 3
- La Fondation du Souffle répond-elle à vos attentes en matière de :**
 Financement de la Recherche sur les maladies respiratoires
 Oui Non
 Aide financière aux malades respiratoires
 Oui Non
 Information du public sur les maladies et les souffrances respiratoires
 Oui Non
 Si non, dites pourquoi : _____

Questionnaire Donateurs 2017



Lettre du Souffle « Asthme et urgences »,
mai 2017

Campagne mailing avril 2017

Merci aux donateurs !





LES ACTIONS DE LA FONDATION

Journée Mondiale Cancer

4 février 2016

En France, on compte plus de **40 000 nouveaux cas de cancers broncho-pulmonaires** par an avec une tendance constante à l'augmentation ; chez les femmes le nombre de cas a été **multiplié par 7** au cours des 30 dernières années. Le pronostic de cancer du poumon reste un des plus mauvais parmi tous les cancers. C'est la **première cause de décès par cancer** en France (près de 30 000 décès/an) et dans le monde.

Issues de la Recherche, les avancées thérapeutiques récentes faisant appel aux thérapies ciblées et à l'immunothérapie ont permis une amélioration de la survie de certains malades et laissent espérer plus de guérisons et de survies prolongées à l'avenir.

A CETTE OCCASION, LA FONDATION DU SOUFFLE INFORME

Le cancer du poumon
LE CONNAÎTRE, L'ÉVITER

Les traitements des cancers du poumon progressent, mais l'arme essentielle reste la prévention : ne pas s'exposer aux facteurs de risques connus qui sont presque tous évitables, en premier lieu la fumée de tabac, active ou passive.

QUELQUES CHIFFRES ÉLOQUENTS

2012	39 495 nouveaux cas
2015	45 000 nouveaux cas

En France, on compte plus de **40 000** nouveaux cas par an de cancer du poumon.

Chiffres à rapprocher de l'augmentation du tabagisme féminin au cours du XXe siècle

- 22% de femmes fumeuses en 2010
- 10% de femmes fumeuses en 1950

Principaux facteurs de risque

- Le tabac est le principal facteur de risque de cancer du poumon.
- Le tabac est responsable de 85% des cas de cancer du poumon.
- Le tabac est responsable de 90% des cas de cancer du poumon chez les hommes.
- Le tabac est responsable de 70% des cas de cancer du poumon chez les femmes.

Progrès, espoirs : le dépistage et les traitements s'améliorent

La connaissance du dépistage permet de repérer lésions précoces et de les traiter avant qu'elles ne deviennent graves.

Le tabagisme a diminué, il est possible d'être en meilleure santé que lorsqu'on a commencé à fumer.

Les thérapies ciblées et l'immunothérapie ont permis de prolonger la survie de certains patients.

Des nouvelles thérapies et des combinaisons de traitements permettent de mieux contrôler le cancer.

Pour cette maladie grave, de nouvelles recherches sont nécessaires. Aidez-nous !

www.lesouffle.org

Le cancer du poumon
LE CONNAÎTRE, LE COMBATTRE

DIFFÉRENTS TYPES DE CANCERS BRONCHO-PULMONAIRES

Les cancers primitifs

- Les adénocarcinomes : 50%
- Les carcinomes épidermoïdes : 30%
- Les cancers à grandes cellules : RARES
- Les cancers à petites cellules : 15%

Les cancers broncho-pulmonaires non à petites cellules

Les facteurs de risque

Tabac et autres produits fumés, l'asbestose, pollution professionnelle, pollution environnementale, causes familiales.

Le tabac est le principal facteur de risque de cancer du poumon.

Un grand nombre sont évitables. Ne pas s'exposer aux risques connus est la meilleure prévention contre le cancer du poumon.

Les cancers secondaires

Ce sont des métastases provenant d'un cancer situé dans un autre organe, les causes et traitements sont donc fonction du type de cancer à l'origine des métastases.

SYMPTÔMES

Les symptômes ne sont pas spécifiques. Ils sont communs avec ceux d'autres maladies. Cependant, le poids du diagnostic est un élément essentiel pour toutes les personnes. Un ou plusieurs des symptômes suivants doivent être pris en compte et consulter votre médecin, surtout si vous avez des facteurs de risque, en particulier le tabac :

- Toux persistante, aggravée, avec crachats sanglants, hémoptyses.
- Des signes respiratoires tels que perte d'appétit, de poids, fièvre, toux chronique, essoufflement.
- Des douleurs musculaires, articulaires, métastases de la tumeur.
- Des douleurs osseuses, surtout à l'endosquelette.

PRINCIPAUX TRAITEMENTS

Les traitements et la connaissance de leurs effets s'affinent ; ainsi, des stratégies différentes sont proposées en fonction du type de cancer, de son stade, d'éventuelles autres localisations et des caractéristiques propres au patient (test génétiques, autres pathologies, capacité à supporter les traitements...)

LA CHIMIOTHÉRAPIE permet d'entraîner une réponse immunitaire et de mieux contrôler le cancer. Elle est utilisée en combinaison avec d'autres traitements, en particulier le chirurgien ou la radiothérapie. Elle permet de contrôler le cancer et de prolonger la survie.

LA CHIRURGIE permet de retirer le cancer du poumon et les ganglions lymphatiques adjacents. Elle est utilisée pour les cancers localisés et pour les cancers métastatiques.

LES TRAITEMENTS CIBLÉS agissent sur des mutations génétiques précises qui sont responsables du cancer. Ils sont utilisés pour les cancers métastatiques et pour les cancers localisés.

Chaque traitement peut donner lieu à l'utilisation d'un ou plusieurs de ces moyens thérapeutiques.

Pour cette maladie grave, de nouvelles recherches sont nécessaires. Aidez-nous !

www.lesouffle.org

Une infographie : « Cancer du poumon : le connaître, l'éviter »

Une infographie : « Cancer du poumon : le connaître, le combattre »

Journée Mondiale Tuberculose 22 mars 2016

La tuberculose est l'une des maladies dues à un agent infectieux les plus meurtrières au monde. Elle se situe en seconde position juste après le VIH/sida et provoque environ **1,5 million de décès** par an.

Bien que plus de 95 % des décès par tuberculose se produisent dans les pays à revenu faible et intermédiaire, la maladie est toujours présente en France. Ce sont près de **5 000 nouveaux cas** qui sont recensés chaque année en France avec, en outre, l'émergence de formes résistantes.

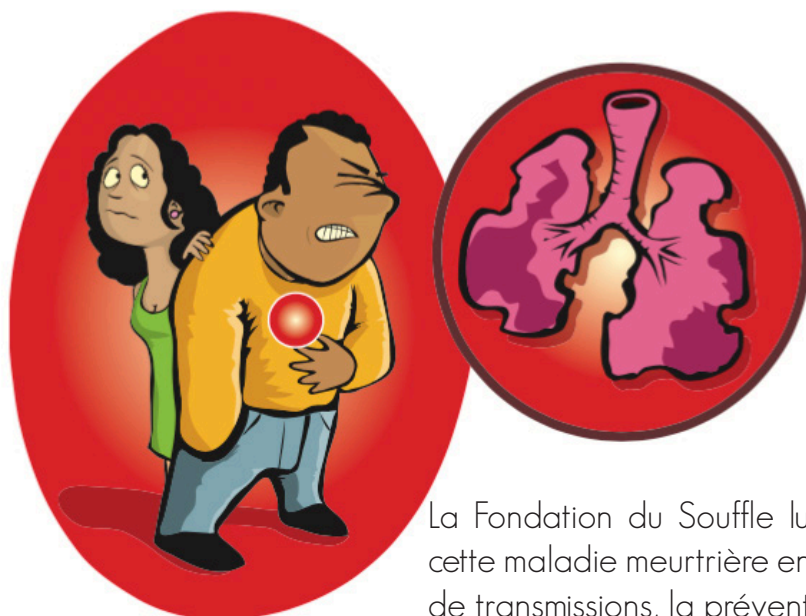

La Fondation du Souffle lutte constamment contre cette maladie meurtrière en informant sur les modes de transmissions, la prévention et les traitements.

A CETTE OCCASION, LA FONDATION DU SOUFFLE INFORME

LA TUBERCULOSE



QU'EST-CE QUE LA TUBERCULOSE?

- 1 Une maladie qui touche surtout les poumons
- 2 Une maladie grave et mortelle si elle n'est pas traitée

COMMENT L'ATTRAPE-T-ON?



Par la toux



PROJETS ÉDUCATIFS
La Fondation du Souffle - 104, Boulevard de la République - 75018 Paris
Tél. 01 42 24 12 88 - www.fondationduSouffle.org - contact@fondationduSouffle.org
Une association loi 1901
N° 452484838
Fondation du Souffle - 104 Boulevard de la République

Une brochure : « La tuberculose KOF KOF » qui présente la tuberculose en images (maladie, symptômes, traitements) et qui est destinée principalement aux populations à risque.

Journée Mondiale Asthme

3 mai 2016



Malgré une utilisation croissante de traitements contre l'asthme, son contrôle reste relativement mauvais en France.



Environ un tiers de la population développera un asthme **entre 5 et 80 ans**, la plupart avant l'âge de 20 ans.

A CETTE OCCASION, LA FONDATION DU SOUFFLE INFORME



Une brochure : « L'asthme, comment mieux vivre avec ? » qui met en exergue l'importance de l'éducation thérapeutique du patient

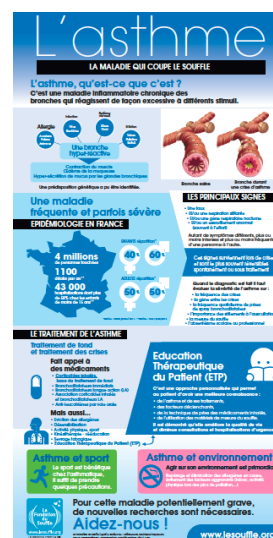

Une infographie : « L'asthme, une maladie qui coupe le souffle » qui informe sur l'épidémiologie, les signes, les traitements

Journée Mondiale sans Tabac

31 mai 2016

Le tabagisme est la principale cause de décès évitable dans le monde. Le tabac est le seul produit légal en vente libre dont la fumée entraîne la mort d'un sur deux de ses utilisateurs. La durée de vie de fumeurs est raccourcie de 8 ans et **73 000 personnes** en meurent chaque année en France.



Le tabac est responsable :

+ de 90% des cancers broncho pulmonaires primitifs

+ de 80% des BPCO (Broncho Pneumopathies Chroniques Obstructives) ainsi que de bronchites chroniques.

Chaque année, la Fondation du Souffle diffuse des brochures et des affiches dans le but de sensibiliser le Grand Public et mène de multiples actions de dépistage.

A CETTE OCCASION, LA FONDATION DU SOUFFLE INFORME



Une brochure : « Le clan de San Tabaku combat le tabac ! »



Une brochure : « Rock Sans Clopes »



Une brochure : « Aidons nos enfants à résister à l'industrie du tabac »



Journée Nationale de la qualité de l'air 21 septembre 2016

La Fondation du Souffle, s'est mobilisée aux côtés de l'Association pour la Prévention de la Pollution Atmosphérique (APPA), France Nature Environnement Île-de-France (FNE) et le Service Parisien de Santé Environnementale (SPSE), pour une grande journée portes ouvertes.

Des ateliers ouverts à tous pour apprendre à « Mieux respirer ! ». Petits et grands étaient rassemblés pour tout savoir sur la qualité de l'air.

Au programme :

- Test de mesure du Souffle
- Ateliers et activités pédagogo-ludiques pour les plus jeunes
- Conseils personnalisés prodigués par des éducateurs de santé et des pneumologues
- Animations réalisées par des spécialistes de l'environnement intérieur et extérieur

Le saviez-vous ? La pollution atmosphérique due aux particules fines est responsable du décès de **48 000 personnes par an** selon Santé Publique France.



Animation réalisée par l'APPA sur la pollution intérieure : « La Maison de Justin »



Présentation du bande dessinée L'air en Bulle par FNE Ile de France destinées à sensibiliser les jeunes franciliens à la pollution.

Journée Mondiale BPCO

16 novembre 2016

La Broncho-Pneumopathie Chronique Obstructive (BPCO) est une **maladie respiratoire chronique** qui se caractérise par une obstruction lente et progressive des voies aériennes provoquant à terme une insuffisance respiratoire chronique.

Dans plus de 80% des cas, **le tabac est le principal responsable** de cette maladie. Fréquente, grave et handicapante, elle est encore trop méconnue et sous diagnostiquée. L'objectif de cette journée est de mieux faire connaître cette maladie et de favoriser son diagnostic précoce.

A CETTE OCCASION, LA FONDATION DU SOUFFLE INFORME



Une affiche : « Les pneumologues vous alertent »

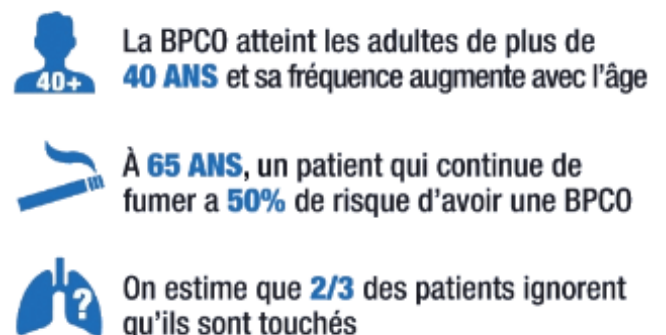
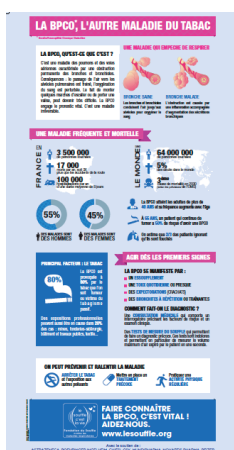

Une infographie : « La BPCO, l'autre maladie du tabac »

La campagne du Timbre

Un peu d'histoire...

La première mission du **CNMR** était la prise en charge des militaires réformés à cause de la tuberculose que l'on appelait « les blessés de la tuberculose », ils étaient plus de **60 000 en 1916**. Le 4 février 1917, voulant trouver des solutions, et manquant cruellement de moyens financiers, le Comité lève des fonds auprès du public lors de la première Journée Nationale des tuberculeux anciens militaires. À partir de 1917, assisté par la mission Rockefeller, le Comité met en place un véritable programme de prévention de la tuberculose et de formation du personnel de santé.



1916-2016
8 timbres pour célébrer nos 100 ans d'actions pour le Souffle et pour la Vie

La Fondation du Souffle
www.lesouffle.org

8 timbres du centenaire

Nous avons 100 ans ! C'est au plus fort de la Grande Guerre, en cette année 1916, qu'est née la Fondation du Souffle (alors Comité d'entraide aux militaires tuberculeux). C'est sur le front du conflit, cette année-là, que le célèbre portraitiste Sem a croqué ces Poilus en permission, qu'il saisit dans un rare moment de paix. 100 ans plus tard, nous redonnons à voir la signature et le style de Sem. 100 ans après, nous vous proposons un deuxième timbre qui célèbre notre centenaire d'actions contre la tuberculose et les maladies respiratoires. Avec nos 8 timbres du centenaire, vous témoignerez de votre solidarité avec ceux qui vivent à bout de souffle, de votre soutien à la Recherche en pneumologie et de votre engagement à nos côtés.

Merci !



3 missions

La Fondation du Souffle s'est fixé 3 missions :

- subventionner la recherche en pneumologie ;
- soutenir les malades les plus défavorisés ;
- informer le grand public sur les maladies respiratoires afin de mieux les prévenir.

Ces missions, nous les menons à bien notamment grâce à la Campagne du Timbre qui nous permet de récolter des fonds et de faire passer d'importants messages.

Merci encore d'y participer.

Fondation de Recherche reconnue d'Utilité Publique
Maison du Poumon - 66 boulevard Saint-Michel 75006 Paris
Tel. 01 46 94 58 80 - Fax 01 46 29 06 26
contact@lesouffle.org - Facebook : Fondation du Souffle - Twitter : @FduSouffle - www.lesouffle.org

Vous pouvez aussi commander vos timbres en ligne dans notre boutique sur : www.lesouffle.org/la-boutique



Pour la campagne du timbre antituberculeux de l'année 2016, la Fondation du Souffle a décidé de commémorer les 100 ans d'existence de la Fondation en utilisant un visuel du célèbre artiste **SEM**. C'est sur le front du conflit, en 1916, que le célèbre portraitiste **SEM** a croqué ces Poilus en permission, qu'il saisit dans un rare moment de paix.

Cette campagne a eu lieu du **16 au 29 novembre 2016** et a permis de collecter **12 800 €** grâce à la vente de timbres.

Le Moi(s) Sans Tabac

La Fondation du Souffle a mis en place, du 17 octobre au 30 novembre 2016, un accueil ouvert à toute personne désirant des informations sur le **MOI(S) SANS TABAC** (une initiative mise en place par le Ministère de la Santé) : explications sur l'opération Moi(s) sans tabac, mise à disposition de documents, de kits d'aide à l'arrêt du tabac, d'adresses, numéros de téléphone et sites internet d'aide à l'arrêt..

Il s'agissait d'un **défi collectif** qui consistait à inciter et accompagner tous les fumeurs, via des actions de communication et de prévention, dans une démarche d'arrêt du tabac sur une durée de 30 jours.



Stand de prévention à la Maison du Poumon



Moi(s) sans tabac s'inspire d'un dispositif anglais, appelé « **Stoptober** », mis en oeuvre annuellement par Public Health England en 2012.

Pourquoi un accompagnement sur un mois ? Car au-delà de 28 jours, les chances d'arrêter de fumer de manière permanente sont multipliées par **5**. Le dispositif anglais a montré son impact favorable sur le nombre de tentatives d'arrêt : celles-ci ont augmenté de **50 %** en octobre 2012 (comparativement à la moyenne des autres mois de l'année).

Sur les cinq années antérieures, le mois de novembre était celui qui comptait le moins de tentatives d'arrêt sur les 5 années antérieures. Au total ce sont, **180 150 personnes** qui ont participé au Moi(s) Sans Tabac.

Le Rallye du Souffle CD 17

Comité contre les Maladies Respiratoires

le souffle c'est la vie
COMITÉ DÉPARTEMENTAL DE SEINE-MARITIME CONTRE LES MALADIES RESPIRATOIRES

SAMEDI 15 OCTOBRE 2016
DE 14H A 18H
PLACE DE VERDUN - LA ROCHELLE

Participation gratuite

Rallye du Souffle
Venez respirer en famille

Journée festive et informative pour la promotion du souffle

Déambulez au fil des stands, vous pourrez :

- Apprendre à respirer
- Tout savoir sur votre souffle
- Parler du tabac et des addictions
- Connaître la pollution dans votre région
- Vous initier aux gestes de premiers secours
- Découvrir nos jeux sur l'odorat
- Tester votre capacité à la marche
- Rencontrer les professionnels de santé

**CHÂTEAU GONFLABLE
ZUMBA PARTY
SCULPTURE DE BALLONS
MUSIQUE & CHANT**

CDMR17 - Reconnu d'utilité publique en 1922 - 36 Rue du Canada - 17000 La Rochelle
Tél : 05 46 34 82 02 - cdmr17@orange.fr - www.cdmr17.com

Le Comité contre les Maladies Respiratoires de la Rochelle a organisé pour la 12ème année consécutive le **Rallye du Souffle** : Il s'agissait d'une journée de sensibilisation à l'importance du souffle et à l'intérêt de le préserver.

Au programme :

- * Stand d'accueil du CDMR17
- * Stand tabac & addictions
- * Stand asthme & BPCO
- * Stand sophrologie
- * Stand test de marche 6 minutes
- * Stand pollution atmosphérique

La Galopée CD 76

La Galopée est une rencontre athlétique qui propose 3 courses et une marche à allure libre. Cette manifestation s'est déroulée le **5 juin 2016** à Franqueville-St-Pierre en Seine-Maritime et a accueilli près de **800 coureurs** et marcheurs de la région. Elle a mis en place un village Santé regroupant différentes structures associatives dont la Fondation du Souffle. Le Comité Normand contre les Maladies Respiratoires (CD 76) a pu ainsi participer activement à une matinée de rencontre avec le public autour d'une exposition thématique sur l'asthme et le sport.

DIM. 5 JUIN 2016
LA GALOPÉE
18^e Édition
à Franqueville-Saint-Pierre (76)
Départ Lycée Galilée dès 9h

Laissez-vous tenter par l'expérience **TRAIL**

Logos: Groupe Hospitalier de la Rochelle - 18 Juin, France Adot, Atmo, Mutualité Française, Centre de Recherche pour l'Étude et le Traitement de l'Asthme, Lions Club, Centre de Recherche pour l'Étude et le Traitement de l'Asthme, Centre de Recherche pour l'Étude et le Traitement de l'Asthme.

Logos: Renault, Kapital conseil, Moulin Rose, Fermeture Production, Super U, Nostalgie.

Les actions du Comité d'Ile de France

15 ACTIONS EN 2016

Février : stand de la Fondation au Salon de l'agriculture sur le stand de la MSA. Participation du comité francilien à l'organisation et à l'animation.

Mars : stand de la Fondation au défi sportif des étudiants de l'École du Bâtiment et Travaux Publics. (ESTP Cachan). Participation du comité francilien à l'organisation et à l'animation. Journée Tuberculose à l'Université Paris 8. Stand de sensibilisation en partenariat avec le service de santé universitaire.

Avril : Journée Ville hôpital Nanterre- Forum de sensibilisation à la prévention dans un quartier défavorisé de Nanterre. Nombreux stands dont celui du Comité. Randonnée 3 châteaux Seine et Marne.



Mai : Journée asthme Nanterre. Stand commun du Comité et du Club du souffle sur le parvis du RER. Journée Asthme à l'Université Paris 8. Stand de sensibilisation en partenariat avec le service de santé universitaire. Journée Mondiale Sans Tabac Paris « Expression nouveau souffle » : animation de sensibilisation grand public et lycéens sur une place du 12ème arrondissement en collaboration avec le Copil tabac du département de Paris

Septembre : week end Vitaville Courbevoie. Stand du comité à l'occasion d'un forum d'activités sportives

Octobre : ateliers d'animation du Comité à l'occasion de la semaine bleue (seniors) à Nanterre et Rueil. Session de formation de professionnels des centres de santé de Paris au Mois sans tabac. Participation à la formation des internes en Santé publique d'Ile de France au Mois sans tabac.

Novembre : table ronde tuberculose et maladies respiratoires en collaboration avec l'association ACTUME (populations migrantes). Université Paris 8 : 2 demi-journées de sensibilisation Moi(s) sans tabac : stands.





LES 100 ANS DE LA FONDATION



L'expo de SEM

À l'occasion de son 100^{ème} anniversaire, la Fondation du Souffle a présenté une exposition inédite de dessins de **Sem** et **Gus Bofa**. Illustrateur et caricaturiste du début du XX^{ème} siècle, Sem fut également correspondant de presse durant la **Grande Guerre**. Il a, à sa façon, témoigné de la vie des tranchées. Lithographies, aquarelles, gravures, articles de presse. Les visiteurs ont pu découvrir un extrait de son œuvre qui rend hommage à une génération de soldats souvent partis « la fleur au fusil ». Derrière une apparente légèreté de ton, on devine le bruit des canons et l'odeur des gaz. Rappelons que ceux-ci ont constitué une arme chimique redoutable, dont les médecins découvriront avec frayeur l'extrême nocivité.



Sem, album de guerre (1915) ©Sem

"POLLUANTS D'HIER ET D'AUJOURD'HUI : UN MÊME FILTRE, NOS POUMONS"

EXPOSITION

LA FONDATION DU SOUFFLE PRÉSENTE :

Une exposition de dessins de Sem et de Gus Bofa,
Un colloque au Palais du Luxembourg.

ENTRÉE LIBRE

23 NOVEMBRE 2016
13 JANVIER 2017

©Sem

La Fondation du Souffle - 66 boulevard Saint Michel - 75006 Paris
www.lesouffle.org
Palais du Luxembourg - 26 rue de Vaugirard - 75006 Paris

MISE EN SCÈNE

La mise en scène a privilégié un point de vue sensible pour rendre compte de la vie quotidienne des tranchées en mettant au centre de l'espace muséographique, les tranchées, symbole des heures passées entre deux combats.



Gus Bofa, la Baïonnette N°103 (1917) - Un entre mille
©Marie-Hélène Grosos - ADAGP



Gus Bofa, la Baïonnette N°127 (1917) - Les amateurs de spectacle
©Marie-Hélène Grosos - ADAGP

L'EXPOSITION DE SEM



Sem, album de guerre (1915) Sem



L'exposition à la Maison du Poumon



L'exposition à la Maison du Poumon

Le colloque au Sénat



En marge de l'exposition « Polluants d'hier et d'aujourd'hui : un même filtre nos poumons », la Fondation du Souffle a proposé une journée d'échanges au Palais du Luxembourg le 1er décembre 2016.

Animé par des intervenants, historiens, chefs d'entreprises, chercheurs, scientifiques, philosophes, artistes... Ce colloque a évoqué plusieurs thèmes :

LE POUMON, LE SOUFFLE, LE TABAC, POURQUOI CE DÉBAT ?

Pr Bruno Housset, Président de la Fondation du Souffle, Chef de service de pneumologie au CHI de Créteil.

DU POUMON DES POILUS AU MASQUE À GAZ DANS LES ÉCOLES DE 1940 : LA GRANDE PEUR RESPIRATOIRE

M. Jean-Pierre Gueno, écrivain français, spécialiste des poilus.

LA PNEUMOPHTISIOLOGIE : NAISSANCE D'UNE DISCIPLINE MÉDICO-ENVIRONNEMENTALE

Pr Philippe Camus, ancien Chef de Service de Pneumologie au CHU de Dijon.

DU SCAPHANDRE À LA BULLE, LORSQUE L'ART NE MANQUE PAS DE SOUFFLE

Dr Véronique Rondeau-Amouyal, Docteur en médecine et agrégée d'arts plastiques.

AIR VECTEUR DE VIE ET DE MORT : LE CONCEPT D'AIR POTABLE

M. Thomas Kerting, Président des Respirations - entrepreneur, expert et humaniste de l'air.

LA RECHERCHE RESPIRATOIRE : ESPOIR, EXCELLENCE ET FINANCEMENT : LA FONDATION ET LE FONDS DE RECHERCHE

Pr Thomas Similowski, Vice Président de la Fondation du Souffle, Chef du Service de Pneumologie Pitié-Salpêtrière.

Le vernissage

A la suite du colloque au Sénat, les participants ont pu se rendre à la **Maison du Poumon** pour profiter du vernissage de l'exposition.

Une trentaine de personnes étaient présentes et ont pu découvrir les locaux et l'équipe opérationnelle de la Fondation.



Le réseau de la Fondation du Souffle présent lors du **colloque** et du **vernissage** du 1er décembre 2016 à la Maison du Poumon.



L'équipe opérationnelle de la Fondation du Souffle lors du discours du Pr Bruno Housset, président de la Fondation du Souffle.

Le livret des 100 ans



Livret : « Un siècle de maladies respiratoires, le regard des pneumologues d'aujourd'hui »

Retrospective de l'évolution sur **100 ans des maladies respiratoires** et des traitements rédigé par les experts en pneumologie française.

Document réalisé avec la participation de :
Pr Claire Andrejak, Pr Pascal Chanez,
Pr Vincent Cottin, Pr Gaëtan Deslée,
Pr Marc Humbert, Pr Julien Mazières,
Pr Thomas Similowski et Pr Bruno Housset.

En collaboration avec la Fondation du Souffle

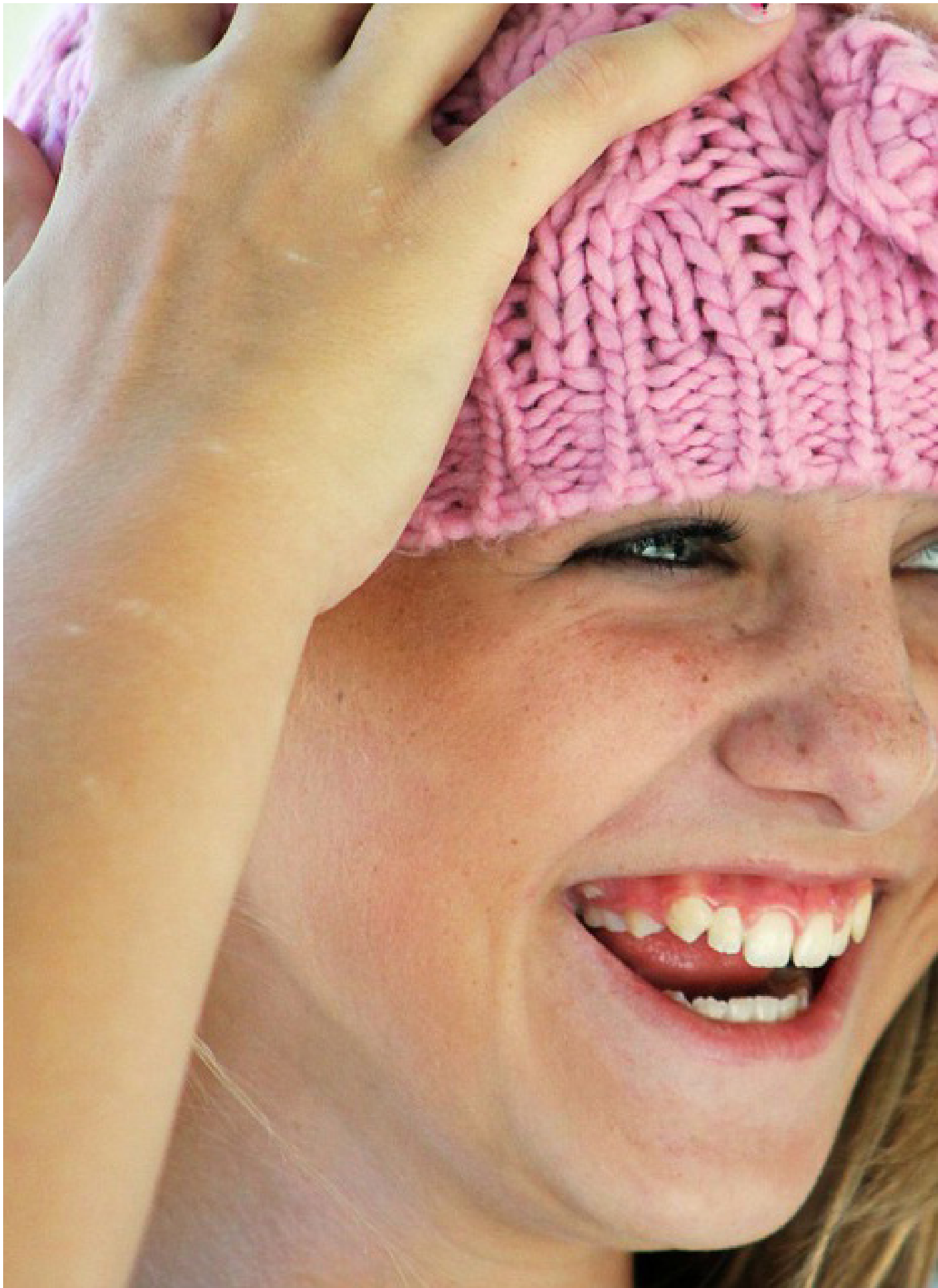



LES HÉROS DE LA FONDATION

Yes Will Can

1er janvier - 31 décembre 2016

« **YESWILLCAN 2016** » est un projet original, sportif et solidaire qui a consisté à effectuer un tour du monde des semi-marathons en 2016. Parcourir les **5 continents**, en courant **52 semi-marathons**, le tout en **52 semaines**, tel est le défi un peu fou que s'est lancé Wilfrid Palcý alias Will ! Ce coureur aguerri, en compétition depuis 1992, a choisi de mettre ses talents au service d'une bonne cause, en soutenant la Fondation du Souffle, qui sensibilise aux maladies respiratoires. Will a bouclé une vingtaine de 21 km dans une dizaine de pays, en Amérique du Nord et du Sud notamment, en passant par l'Asie et l'Europe du Nord, pour terminer son périple le 1er janvier 2017, à Zurich, en Suisse.



Carte de son parcours à travers le monde

Il a choisi de courir chaque semaine un semi-marathon, pendant un tour du monde, en véhiculant deux messages simples :

(1) « **Restez en bonne santé** autant que possible. Pour se faire, pratiquez une activité physique (et pas nécessairement la course à pied). Et surtout arrêtez de fumer ».

(2) « Si vous aimez ce que vous voyez, **faites un don à la Fondation du souffle** ».

Will a effectué un appel régulier à la générosité, soit sur les réseaux sociaux, soit lors de rencontres individuelles ou encore à l'occasion de prise de parole en public. Il a eu l'opportunité de parler des missions de la Fondation du Souffle à l'issue d'une course à près de 4000 m d'altitude au Salar de Uyundi en Bolivie par exemple. Mais aussi sur la Grande Muraille de Chine, à Cuba, ou encore en Australie et en Islande...

Grâce aux retombées de ce tour du monde, les malades souffrant de pathologies respiratoires ont pu bénéficier d'une aide par l'intermédiaire de la Fondation du Souffle.



12 h pour le Souffle

6 mars 2016

Le défi « 12h pour le souffle » organisé par l'école ESTP de Cachan consistait à parcourir le plus de kilomètres possible en 12h sur tapis de course, au profit de la Fondation du Souffle.

Le 6 mars 2016, 5 tapis roulants étaient disponibles pendant toute la journée pour effectuer le maximum de kilomètres. Pour chaque kilomètre effectué, 1€ était reversé à la Fondation du Souffle.

Les élèves de l'ESTP et plus précisément de l'association Run For Them ont couru plus de 1000 kilomètres et ont pu récolter **4620 €** pour la Fondation du Souffle.



REMISE DE CHÈQUE À LA MAISON DU POU MON

Mercredi 25 mai 2016 avait lieu la remise de chèque de Run For Them. Elle s'est déroulée au sein de la Maison du Poumon, à Paris, en présence du partenaire Léon Gross.

Semi Marathon/ Marathon de Paris 6 mars & 3 avril 2016

C'est l'histoire d'une équipe de coureurs de l'Association **Run For Them** composée d'étudiants de l'école ESTP Paris, de l'école du Louvre et de l'école HEI de Lille. En 2016, ils ont décidé de courir au profit de la Fondation du Souffle, le **Semi Marathon** de Paris le 6 mars 2016 et le **Marathon de Paris** le 3 avril 2016. Leur objectif : collecter des fonds pour aider les malades respiratoires.



Asthma Team

14 mai 2016

L'**Asthma Team** c'est 2 étudiants en kinésithérapie, Léopoldine Carpentier et Alexandre Parès, tous deux asthmatiques depuis l'enfance. En mai 2016, ils se sont lancés un défi : participer aux EKO-RAID en tant que **Binôme Solidaire**. A cette occasion, ils ont organisé une collecte de fonds pour les enfants asthmatiques et pour la Fondation du Souffle. Leur engagement, leur implication sur les réseaux sociaux leur ont permis de récolter plus de **880 euros**.



« Nous souhaitons montrer aux jeunes asthmatiques que ce n'est pas parce que l'on est asthmatique que l'on ne peut pas faire de sport ! »
Léopoldine Carpentier, étudiante kiné.



NOS BÉNÉVOLES

Engagés, solidaires pour la cause des maladies respiratoires, nos bénévoles s'impliquent chaque année, nous ne les remercierons jamais assez ! C'est grâce à leur dévouement que la Fondation du Souffle peut mener à bien toutes ses missions, leur aide est précieuse.

Run For Them

Run For Them est une association sportive étudiante. Créée en 2013 par des étudiants de l'École Spéciale des Travaux Techniques (ESTP), elle a pour vocation de promouvoir la course de fond au sein de l'école. Elle agit également pour la Fondation du Souffle en levant des fonds à travers la pratique de la course à pied lors des différents événements sportifs.

Plus de

15 000 €

collectés grâce aux défis sportifs



Lucien Coutan



Nous tenons à remercier tout particulièrement notre bénévole Lucien Coutan pour le temps précieux qu'il consacre à la Fondation du Souffle.

Un temps qu'il destine à de longs travaux de classification des timbres antituberculeux, mais aussi à la création et à la publication, avec Philippe Steff, de trois ouvrages intitulés :

« Les campagnes du timbre antituberculeux Français du 20^{ème} siècle et du 21^{ème} siècle ». Les droits d'auteurs de ses ouvrages sont intégralement reversés à la Fondation du Souffle.

Plus de

10 000 €

collectés grâce à la vente de timbres



Un grand merci aux bénévoles !

NOS PARTENAIRES

Nos partenaires solidaires



Les membres du CA (Conseil d'Administration)

AU TITRE DE FONDATEURS



Pr Bruno HOUSSET
Président de la Fondation
du Souffle



Pr Thomas SIMILOWSKI
Président du FRSR



Pr Christos CHOUAID
Président du CNMR

AU TITRE DE PARTENAIRES



Pr Dominique VALEYRE
Président de la FFP / CNPP



Mr Michel VICAIRE
Président de la FFAAIR



Pr François CHABOT
Président de la SPLF

AU TITRE DE PERSONNES QUALIFIÉES



Dr Jacques LAMBROSO
Épidémiologiste, médecin chef
des études médicales EDF



Dr Jean-Philippe SANTONI
Pneumologue - Trésorier de la
Fondation du Souffle



Pr Jean-Etienne TOUZE
Médecin Général Inspecteur,
ancien directeur du Val de Grâce

Les membres du CS (Conseil Scientifique)

Le Conseil Scientifique de la Fondation est composée de **20 membres permanents**, qui se réunissent sous la présidence du Pr. Philippe BONNIAUD

* Pr Claire Andrejak (Amiens)

* Pr Fabrice BARLES (Marseille)

* Pr Emmanuel BERGOT (Caen)

* Pr François-Xavier BLANC (Nantes)

* M Jorge BOCKOWSKI (Créteil)

* Pr Pascal CHANEZ (Marseille)

* Pr Vincent COTTIN (Lyon)

* Pr Bruno CRESTANI (Paris)

* Pr Jean-Charles DALPHIN (Besançon)
au titre du Conseil Scientifique de la SPLF

* Pr Gaëtan DESLEE (Reims)

* Pr Nelly FROSSARD (Strasbourg)

* Mme Sylvie GAZZERI (Grenoble)

* Mr Christophe GUIGNABERT (Le Plessis-Robinson)

* Pr Bernard MAITRE (Créteil) au titre de la présidence des J2R

* Pr Julien MAZIERES (Toulouse)

* Dr Francis MARTIN (Compiègne) au titre du CPHG

* Pr Jean-Louis PEPIN (Grenoble)

* Pr Chantal RAHERISON (Bordeaux)

* Pr Nicolas ROCHE (Paris)

* Mme Anne TSICOPOULOS (Lille)

Les membres du bureau



Pr Bruno HOUSSET
Président de la
Fondation du Souffle



Pr Thomas SIMILOWSKI
Vice Président de la
Fondation du Souffle



Pr Christos CHOUAID
Secrétaire de la
Fondation du Souffle



Dr J-P SANTONI
Trésorier de la
Fondation du Souffle

L'équipe opérationnelle



Jean-Baptiste MOLLET
Directeur Général



Dominique BACRIE
Directrice Adjointe



Kouroussa MBAE
Directrice Adjointe



**Marie-Caroline
TISSERAND MARCHADOUR**
Responsable Marketing / Com



Mogane OLIVEIRA
Assistante Marketing /
Communication



Pauline GOURGUET
Assistante Marketing /
Communication

Le réseau de la Fondation

- * Dr BRAUD (Comité 01)
- * Dr DEVIGNES (Comité 04)
- * Dr GROBERT (Comité 07)
- * Dr DUCLOS (Comité 08)
- * Dr MEEKEL (Comité 10)
- * Dr COMBE-CAYLA (Comité 12)
- * Pr CHARPIN (Comité 13)
- * Dr LE GUILLOU (Comité 17)
- * Pr CAMUS (Comité 21)
- * Dr JEANDEAU (Comité 23)
- * Dr GRANGER (Comité 24)
- * Dr LARZUL (Comité 29)
- * Dr ROUQUET (Comité 31)
- * Pr QUANTIN (Comité 34)
- * Dr HUTEAU (Comité 34)
- * Dr VERNET (Comité 43)
- * Pr BLANC (Comité 44)
- * Dr VALLES (Comité 46)
- * Pr URBAN (Comité 49)
- * Pr MARTINET (Comité 54)
- * Dr TAGU (Comité 55)
- * Dr HERMANN (Comité 57)
- * Dr CHAMOREAU (Comité 58)
- * Pr CAILLAUD (Comité 63)
- * Dr DOUS (Comité 64)
- * Pr PAULI (Comité 67)
- * Dr HARF (Comité 69)
- * Dr JARRY (Comité 71)
- * Dr DIXSAUT - Dr BLANCHON (Comité 75)
- * Dr NOUVET (Comité 76)
- * Dr DEKIMECHE - DR POSTAL PACQUES (Comité 77)
- * Pr ANDREJAK - Dr HERMANT (Comité 80)
- * Dr MARQUESTE (Comité 83)
- * Dr LEON - Dr BARBIER (Comité 84)
- * Dr TOURAINE (Comité 87)
- * Dr MONCLUS (Comité 92)
- * Dr HOMASSON (Comité 94)

Ils donnent et lèguent pour le souffle

La Fondation du Souffle comptait en 2016 plus de **20 000 donateurs actifs** qui utilisent de nombreux canaux de dons. La Fondation du Souffle cherche à développer les outils de collecte de dons digitaux en particulier le don web et le don par SMS afin que cette dernière contribue à se diversifier.

Les donateurs sont aussi les héros au quotidien de la Fondation du Souffle, ils accompagnent les patients, les chercheurs, les médecins, le soignants, les équipes opérationnelles dans leur combat contre les maladies respiratoires.

Outre les donateurs, les testateurs qui décident de léguer une partie de leur patrimoine à la Fondation du Souffle sont un formidable geste d'espoir pour les patients et leurs familles. Il s'agit d'une importante contribution et d'un formidable engagement pour soutenir les missions de la Fondation du Souffle.

Votre soutien financier est vital pour la Fondation du Souffle. En effet, la Fondation du Souffle ne reçoit aucune subvention de l'État. Seule la générosité du public grâce aux dons et legs, permet au Fondation du Souffle de mener à bien ses missions.



TÉMOIGNAGE D'UNE BIENFAITRICE

« Depuis quelques années nous adressons notre don à la Fondation du Souffle. Mon cher époux a succombé après avoir été soigné depuis sa jeunesse des bronches fragilisées par une tuberculose survenue à l'âge de 23 ans. Pour vivre aussi longtemps, il a profité de bons traitements. Plutôt que des fleurs, nous avons dans le passé, prévu que nos amis choisiraient avec nous d'aider la Fondation du Souffle. »
Mme L. du 77

Pour en savoir plus sur les dons, les legs, les donations, vous pouvez dès à présent télécharger vos brochures sur www.lesouffle.org/soutenez-la-fondation-du-souffle/

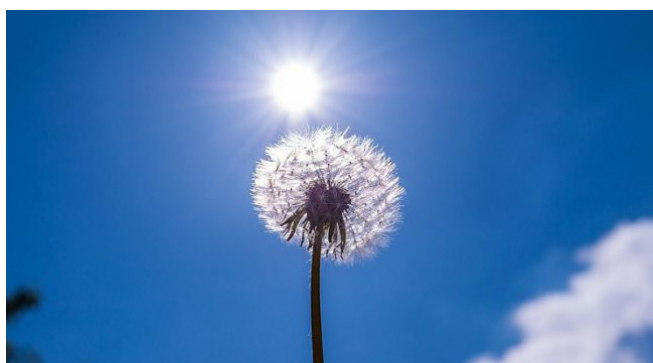



LE SOUFFLE, C'EST LA VIE

La Fondation du Souffle - www.lesouffle.org
66, boulevard Saint Michel - 75 006 Paris
Tél : 01 46 34 58 80 - Fax : 01 43 29 06 26
contact@lesouffle.org