

LE SOUFFLE C'EST LA VIE !



Rapport d'activité 2017



SOMMAIRE

Édito du Pr Bruno Housset	3
La Fondation du Souffle en bref	4
Les chiffres de 2017	5
LES MISSIONS DE LA FONDATION	
LA RECHERCHE en pneumologie	8
LA PRÉVENTION auprès du grand public	11
L'AIDE SOCIALE aux malades	15
LES ACTIONS DE LA FONDATION	
LES JOURNÉES MONDIALES / NATIONALES	17
LES ACTIONS DE PRÉVENTION	24
LES DÉFIS SPORTIFS	29
LES HÉROS DE LA FONDATION	
NOS BÉNÉVOLES	38
NOS PARTENAIRES	39
NOTRE ORGANISATION	40
NOS DONATEURS / NOS TESTATEURS	43
NOS CHERCHEURS	44



« Dix millions de personnes en France souffrent de maladies respiratoires »

**Pr Bruno Housset,
Président de la Fondation du Souffle**



Le Souffle, c'est la Vie ! Notre objectif est de permettre à chacun de respirer un air pur avec des poumons sains. Le bien-être respiratoire, c'est le simple fait de ne pas avoir à se préoccuper de sa respiration. Quoi de plus naturel que de respirer ?

Reconnue d'utilité publique, la Fondation mène des opérations pédagogiques de prévention des maladies respiratoires et depuis sa création en 2011 finance la recherche. La recherche est essentielle. Elle permet de mieux connaître et de mieux comprendre les mécanismes des maladies respiratoires ; elle est la clef de leur traitement. En permettant de connaître les sources de facteurs toxiques et leurs effets délétères sur le poumon, la recherche permet aussi la prévention des maladies respiratoires.

Car les menaces sont nombreuses : maladies infectieuses, allergies, pollution atmosphérique et domestique, tabac...

Dix millions de personnes en France souffrent de maladies respiratoires. Cette souffrance respiratoire est souvent sous-estimée et mal prise en charge. C'est en sensibilisant les donateurs, mécènes et grand public, par une information claire et ciblée, sincère et accessible au plus grand nombre, que nous pouvons financer cette Recherche.

Nous avons besoin de toutes et tous. Le Souffle c'est notre vie, c'est votre vie, celle de vos parents, celle de vos enfants. Nous comptons sur vous !

« Le Souffle, c'est la vie ! ».



La Fondation du Souffle en bref

La Fondation du Souffle a trois grandes missions indispensables à la réduction ainsi qu'à la prévention des maladies respiratoires, véritable enjeu de santé publique en France et dans le monde.

L'AIDE SOCIALE



Faire face aux besoins immédiats, répondre aux situations d'urgence c'est ce que s'efforce de faire la Fondation via ses « Commissions d'Attribution des Secours » en attente d'une prise en charge régulière par d'autres organismes.

L'aide sociale est l'ultime filet de sécurité pour toute personne précaire. Grâce à elle, la Fondation du Souffle assure le minimum vital pendant que les malades se font soigner. Grâce à cette aide, la famille du malade peut l'accompagner dans sa guérison.

Cette aide, même ponctuelle, permet aussi de redonner un peu d'espoir dans la vie de ces personnes malades et souvent dans une grande détresse.

LA RECHERCHE



Depuis 2013, la Fondation du Souffle mène son action avec le Fonds de dotation Recherche en Santé Respiratoire (FRSR) qui est le principal effecteur de la Recherche en pneumologie en France.

Un conseil scientifique commun sélectionne les projets et suit scrupuleusement leur réalisation. Ces subventions concernent tous les types de Recherche : fondamentale, épidémiologique, clinique ainsi que de santé publique.

LA PRÉVENTION



La Fondation du Souffle mène au quotidien des campagnes de prévention, notamment auprès des jeunes, par une sensibilisation dès l'enfance à la préservation du Souffle, à la qualité de l'air et la prévention du tabagisme.



LES CHIFFRES DE 2017

En 2017, **980 182 €*** de dons ont été collectés par la Fondation du Souffle dont **726 000 €*** provenaient des particuliers.

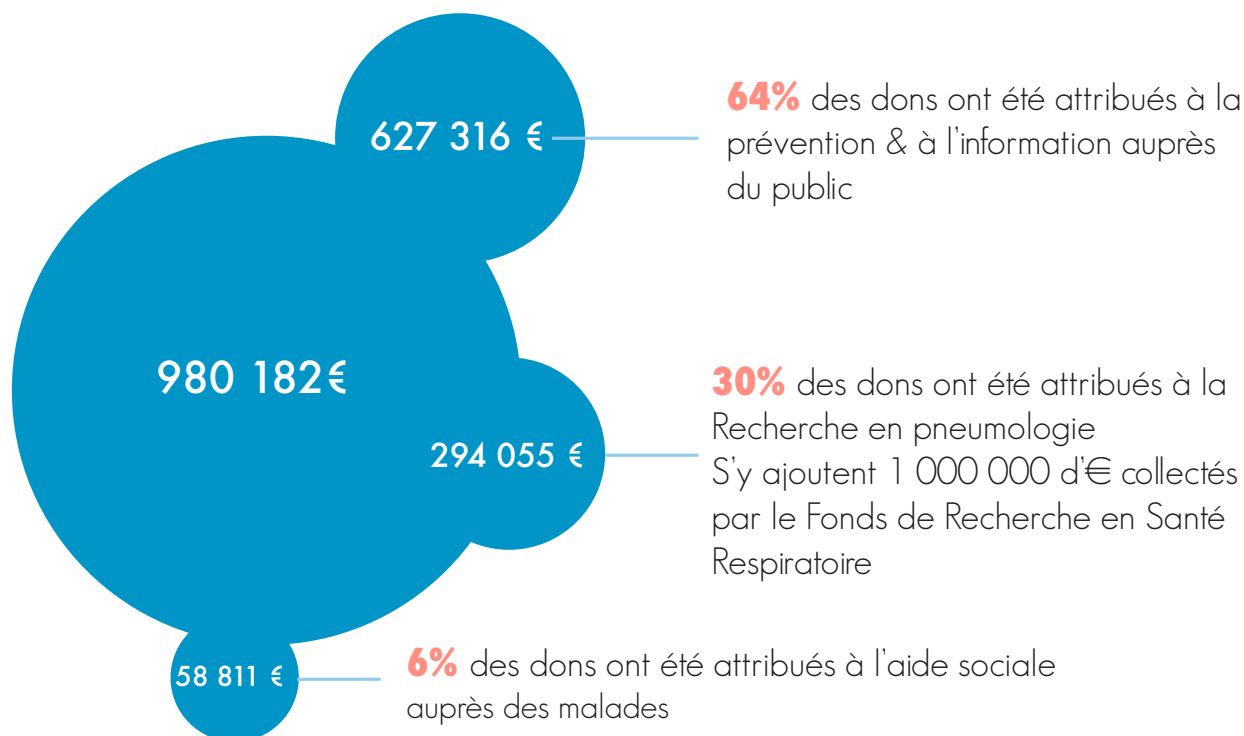

Les dons collectés sur l'année 2017 ...

 DONS COLLECTÉS GRÂCE AU WEB : **24 250 €**

 DONS COLLECTÉS GRÂCE À LA PROSPECTION TÉLÉPHONIQUE : **131 000 €**

 DONS COLLECTÉS POUR ÉVÉNEMENTS SUR L'ANNÉE : **11 000 €**

 DONS COLLECTÉS PAR PA* SUR L'ANNÉE : **150 000 €**

* Chiffres validés par l'expert comptable et le commissaire aux comptes

PA* : prélevement automatique

LES CHIFFRES DE 2017

SITE INTERNET

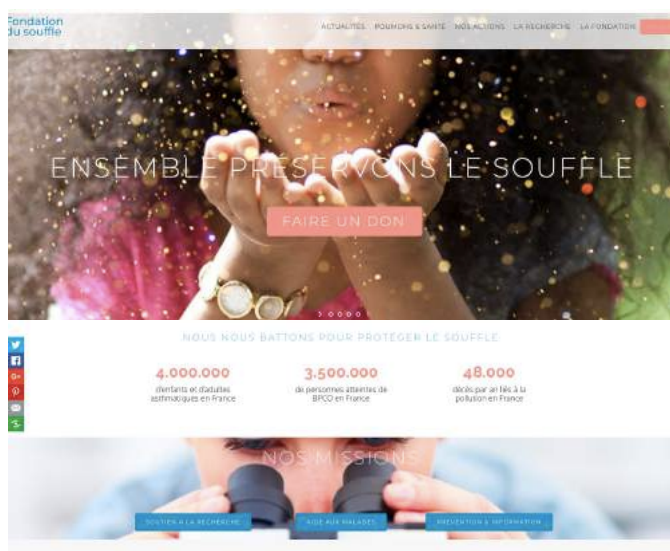

325 000

visites sur le site en 2017
www.lesouffle.org

304 854

clics sur les annonces Google Adgrands

7 021 593

affichagees d'annonces sur google

RÉSEAUX SOCIAUX

Facebook



352

posts sur l'année 2017

12 500

fans sur la page Fdusouffle

42 944

réactions (like, partage, commentaires)

Twitter



486

tweets sur l'année 2016

2 220

followers sur la page Fdusouffle

3 885

réactions (like, retweet, commentaires)

LES MISSIONS DE LA FONDATION





LA RECHERCHE

La Recherche au sein de la Fondation du Souffle et le Comité Scientifique

Le soutien à la Recherche est l'une des trois missions fondamentales de la Fondation du Souffle. Depuis 2013, la Fondation mène dans ce domaine son action pour la Recherche de concert avec le **Fonds de Recherche en Santé Respiratoire** (FRSR) qui en est, avec le Comité National contre les Maladies Respiratoires, l'un des fondateurs.

Au cours de l'année 2017, diverses mesures institutionnelles et opérationnelles ont été mises en place pour renforcer encore leurs liens et leur harmonie. Cette action pour la Recherche est gérée par un Conseil Scientifique commun composé de 21 membres qualifiés, et d'appels d'offres également communs.



LES APPELS D'OFFRES

Les appels d'offres communs Fondation du Souffle et Fonds de Recherche en Santé Respiratoire (FRSR) sont désormais les seuls appels d'offres institutionnels nationaux en pneumologie.

Ils prennent le relais, en les unifiant, des appels d'offres antérieurement lancés par diverses institutions de la pneumologie, au premier rang desquelles (mais pas exclusivement) la Société de Pneumologie de Langue Française (SPLF), l'ANTADIR, le Collège des Enseignants de Pneumologie, Pneumologie Développement, et bien sûr la Fondation du Souffle.

Un appel d'offres au printemps

« Formation par la Recherche », financement de formations académiques diplômantes ou post-diplômés : Master 2, Thèse Universitaire. Cet appel d'offres représente une contribution fondamentale de la pneumologie à la formation scientifique des jeunes pneumologues. Les sujets majeurs de la pneumologie y sont abordés. La Fondation du Souffle et le FRSR ont pu financer **17 projets** étudiants-master pour un montant total de **763 000 €**.

Les appels d'offres à l'automne

« Soutien à la Recherche », financement de projets de Recherche hors cadre diplômant. Ces appels d'offres engagent une participation aux frais de fonctionnement et petits investissements limités dans le cadre de projets en Recherche clinique, épidémiologiques et de santé publique. Ce sont des appels d'offres thématiques sur des sujets majeurs de la pneumologie comme la pollution et la santé respiratoire ou encore l'insuffisance respiratoire chronique. La Fondation du Souffle et le FRSR ont pu financer **14 projets** pour un montant total d'environ **380 000 €**.

LA RECHERCHE

Zoom sur les appels d'offres thématiques subventionnés par la Fondation du Souffle et le FRSR

APPEL D'OFFRES THÉMATIQUE EXCEPTIONNEL
> Fondation du Souffle et FRSR

«COHORTE EN PNEUMOLOGIE 2017» pour un montant total de 200 000 €

APPEL D'OFFRES THÉMATIQUE EXCEPTIONNEL
> Fondation du Souffle, FRSR, APEFPI (Association Pierre Enjalran Fibrose Pulmonaire Idiopathique)

« QUALITÉ DE VIE DES PATIENTS ATTEINTS DE FPI OU AUTRES PATHOLOGIES INTERSTITIELLES CHRONIQUES AINSI QUE DE LEURS AIDANTS » pour un montant total de 50 000 €



Raphaël BORIE

FIFA : Fibroses Familiales
Pour un montant de 40 000 €



Claire ANDREJAK

Facteurs de Risque et caractéristiques des infections pulmonaires à MYCO bactéries non tuberculeuses du patient porteur de dilatations des bronches. Cohortes RIMYCO.
Pour un montant de 40 000 €



Guillaume BELTRAMO

HELP-IPF: Health and Quality of Life assessment Project for caregivers of idiopathic pulmonary fibrosis



Alexandre DEMOULE

Déterminants et impact de la dysfonction diaphragmatique dans une cohorte de patients présentant un sevrage prolongé de la ventilation mécanique
Pour un montant de 40 000 €



Antoine MAGNAN

Prédiction de la dysfonction chronique du greffon après transplantation pulmonaire
Pour un montant de 40 000 €



Jean-Louis PEPIN

Facteurs prédictifs de la persistance d'événements résiduels sous pression positive continue au cours du syndrome d'apnées obstructives du sommeil : Analyse de la cohorte nationale de l'OSFP
Pour un montant de 40 000 €

APPEL D'OFFRES THÉMATIQUE EXCEPTIONNEL
> Fondation Thierry et Annick DESMAREST
Fondation du Souffle et FRSR

« TOUX CHRONIQUE » Compréhension, conséquences et traitements (TC2017) pour un montant de 30 000 €



Laurent GUILLEMINAULT

Chronic Cough and Small fiber neuropathy (CHROCOS)

Plus d'infos sur : www.lesouffle.org

L'INFORMATION & LA PRÉVENTION



Auprès des jeunes



L'éducation à la santé est primordiale pour faire prendre conscience à chaque enfant, mais aussi aux adultes qui les entourent, combien **la respiration est vitale**, à quel point cette dernière peut être altérée, comment dès le plus jeune âge, on peut adopter des modes de vie protecteur du souffle. L'objectif est de permettre à chacun de respirer un air de qualité avec des poumons sains.

La **campagne du timbre** a toujours été depuis sa création l'occasion de faire passer un message sanitaire à l'ensemble de la population. Elle permet de sensibiliser dès l'enfance à la préservation du souffle.



« Tous à vélo 2017 »



Outre le timbre, d'autres outils sont élaborés chaque année, comme les **brochures**, dans le but de prévenir des dangers du tabagisme, de la pollution et des autres facteurs à l'origine des maladies respiratoires.

10 %
DES ENFANTS
SONT TOUCHÉS
PAR LES MALADIES
RESPIRATOIRES EN
FRANCE

11 ANS
C'EST L'ÂGE MOYEN
DE LA PREMIÈRE
CIGARETTE

La prévention est essentielle. Bien-sûr, toutes ces maladies ne peuvent être empêchées mais certaines sont évitables. La **vaccination** (obligatoire ou conseillée) protège les enfants de maladies graves.

Pour d'autres maladies, il est possible d'agir sur l'**environnement** de l'enfant : le tabagisme passif par exemple. Primordiale aussi, la **recherche** : effets de l'environnement sur les maladies, meilleure compréhension et traitements pour des maladies aujourd'hui incurables comme la mucoviscidose...

L'INFORMATION & LA PRÉVENTION

Focus sur la campagne de prévention #JEMIMPOSEQUAND

À l'occasion de la **JOURNÉE MONDIALE SANS TABAC** du 31 mai, la Fondation du Souffle, en partenariat avec le laboratoire Roche, s'est engagée dans la prévention des cancers bronchiques et a lancé sur les réseaux sociaux le concours **#JEMIMPOSEQUAND** pour inciter les jeunes à ne pas commencer à fumer ou à arrêter rapidement le tabac.

CONCOURS
#JEMIMPOSEQUAND
DU 31 MAI AU 21 JUIN 2017
En partenariat avec **melty**

À GAGNER
UNE RENCONTRE AVEC
MADemoISELLE GLORIA
& ILYES DJADEL

1^{er} place : 2 gagnants = 1 rencontre avec Ilyes Djadel et Mademoiselle Gloria avec la personne de ton choix
2^e place : 1 gagnant d'1 abonnement d'1 an à Deezer
3^e place : 7 gagnants de bons d'achat d'une valeur de 40€, à dépenser sur Digitick

Tente ta chance !

Pour en savoir plus, rendez-vous sur melty.fr et le site Roche.fr

Le règlement peut être consulté sur le site internet de Melty à l'adresse suivante : www.melty.fr/roche-cancer-du-poumon pendant toute la durée du Jeu Concours. Il peut également être adressé gratuitement, sur demande, pendant la durée du Jeu Concours à l'adresse suivante : Melty - Service opérations spéciales - 18 rue Pasteur 94270 LE KREMLIN-BICÊTRE.
(1) INCA, Les cancers en France. Édition 2015, Avril 2016 (p.77).

Doing now what patients need next[®]
* Pour les patients, nous agissons aujourd'hui et pour demain.

En collaboration avec
 La Fondation du Souffle
LE SOUFFLE, C'EST LA VIE

ID: 1101148 - Édition 16/04/2017

L'objectif est d'inciter les internautes à produire des vidéos ou des photos qui montrent comment, à leur manière, ils "s'imposent" autrement qu'en fumant !

POURQUOI UNE CAMPAGNE DE SENSIBILISATION AUX CANCERS BRONCHIQUES SPECIFIQUEMENT DESTINÉE AUX JEUNES ?

De 2008 à 2014, le tabagisme quotidien chez les jeunes de 17 ans est passé de **29% à 32%**. Ce comportement à l'adolescence n'est pas sans influencer celui à l'âge adulte puisque la prévalence et l'intensité tabagique sont fortement corrélées à l'âge d'initiation au tabac. Plus la **1ère cigarette est fumée jeune**, plus la probabilité de devenir un fumeur régulier est importante.

L'INFORMATION & LA PRÉVENTION

Auprès du Grand Public et des patients

La Fondation du Souffle mène constamment des campagnes de prévention par une sensibilisation à la **préservation du Souffle**, à la prévention du tabagisme, de la pollution intérieure, extérieure ainsi qu'aux autres agresseurs du souffle.

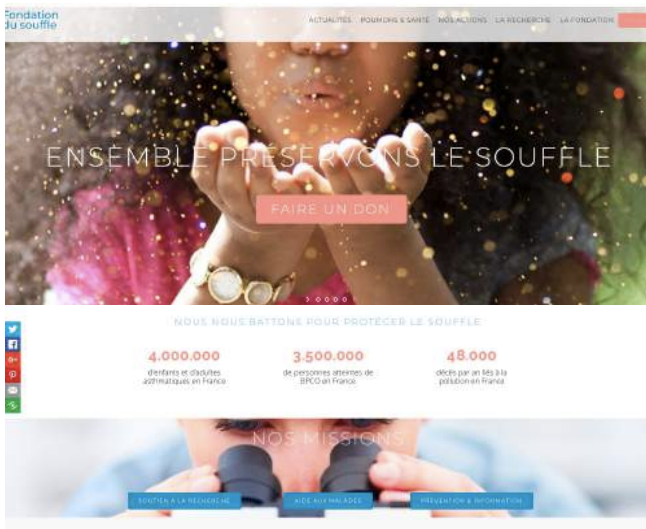

Un site internet : www.lesouffle.org
institutionnel, animé, actualisé chaque jour



La contribution de nos experts en pneumologie dans les médias d'information

FATIGUÉE ? ESSOUFLÉE ? TOUX ?

Chez la femme, **la BPCO*** est plus sévère et évolue plus rapidement. **Ne la laissez pas s'installer !**

*BRONCHOPNEUMOPATHIE CHRONIQUE OBSTRUCTIVE : CETTE MALADIE RESPIRATOIRE DÉTRUIT PEU À PEU LES BRONCHES ET LES POUMONS ET CONDUIT AU HANDICAP RESPIRATOIRE.

La participation à des Journées Mondiales/Nationales de sensibilisation aux maladies respiratoires.

FATIGUÉE ? ESSOUFLÉE ? TOUX ?

Chez la femme, **la BPCO** est plus sévère et évolue plus rapidement. **NE LA LAISSEZ PAS S'INSTALLER !**

Portrait d'une femme atteinte de BPCO

C'est une femme, autour de 40 ans, fumeuse, mais qui ne fume pas forcément beaucoup. Une étude a confirmé que le risque de survenue d'une BPCO chez les femmes est aussi important que chez les hommes. Même si la BPCO est insidieuse, il y a toutefois des signes qui doivent y faire penser : l'essoufflement et la fatigue doivent donner l'alerte et ceci d'autant plus que la femme est isolée, anxieuse ou dépressive. La BPCO est socialement handicapante. Un homme qui tousse et crache n'a presque rien de choquant, tandis que pour une femme...

Les raisons de la BPCO au féminin

Raison principale, une exposition accrue des femmes aux facteurs de risque. Dans les pays en voie de développement, ce sont en priorité les fumées domestiques, la pollution liée à la combustion du charbon de bois qui est brûlé pour cuisiner ou se chauffer. Dans les pays développés, il y a en premier lieu le tabac et certains facteurs de risque professionnels. Face au tabac, les femmes ne sont pas à égalité avec les hommes. Les voies respiratoires des femmes ont un calibre moindre, et peuvent s'altérer par un tabagisme jugé minime de 5 cigarettes à 10 cigarettes par jour. De surcroît, il y a un ralentissement de la croissance pulmonaire plus marqué chez les jeunes filles fumeuses. Autre spécificité, les femmes ont une sensibilité accrue au tabac par rapport aux hommes.

L'édition de brochures, d'infographies, de documents de prévention... **200 000 brochures** ont été éditées en 2017

L'INFORMATION & LA PRÉVENTION

Auprès des donateurs

Chaque mois, la Fondation du Souffle édite des supports spécifiques destinés aux donateurs. De nombreuses thématiques liées aux maladies respiratoires sont abordées dans les lettres du Souffle, les campagnes mailing...

Un questionnaire est réalisé chaque année pour donner l'occasion aux donateurs de s'exprimer et de faire leurs recommandations.



Lettre du Souffle mai 2017
« Asthme et urgence »



Questionnaire Donateurs 2017

Campagne mailing janvier 2017

Merci aux donateurs !

L'AIDE SOCIALE

L'aide sociale au sein de la Fondation du Souffle

L'aide sociale consiste à attribuer des **secours ponctuels** à des patients atteints de **pathologies respiratoires** et vivant dans des conditions sociales préjudiciables à leur guérison. L'aide sociale est essentiellement une action de proximité des comités départementaux et régionaux. Cependant, dans le cas où l'aide ne peut être assurée localement, c'est la Fondation du Souffle qui prend le relai.

Elle est nommée « **Commission d'Aide Sociale** » ou « **Commission de Secours** », composée à la fois de représentants du comité et de travailleurs sociaux qui étudient les demandes et qui décident de l'attribution des aides.

PATHOLOGIES EN CAUSE

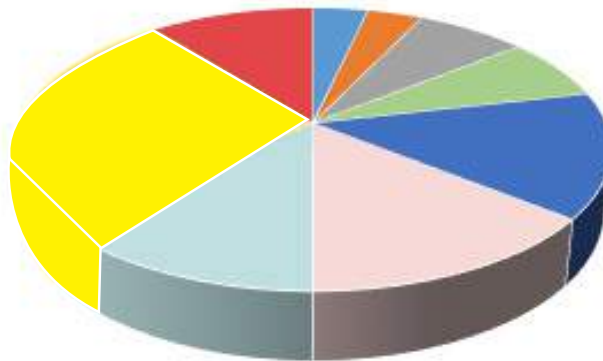

- Cancer bronchique
- Tuberculose
- Mucoviscidose
- Apnée du sommeil
- Fibrose pulmonaire
- Insuffisance respiratoire
- Asthme
- BPCO
- Autres maladies respiratoires

DÉPARTEMENTS

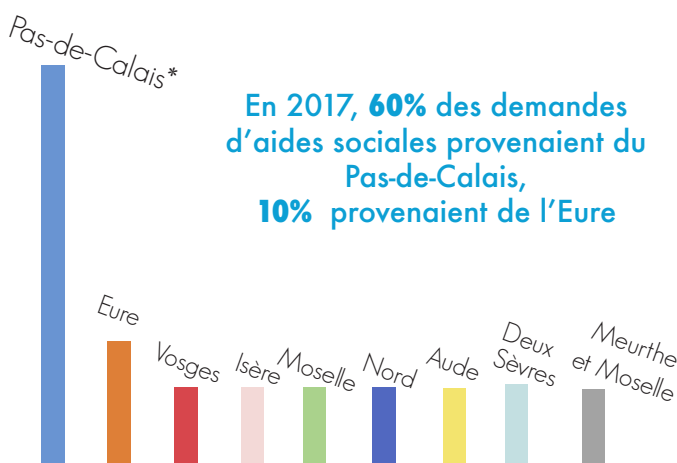

*Pas de comité départemental

MONTANTS ACCORDÉS

Demands (%)	Montant accordé (€)
24 %	100 - 200 €
30 %	200 - 300 €
35 %	300 - 400 €
11 %	400 - 500 €

LES ACTIONS DE LA FONDATION

LES JOURNÉES MONDIALES / NATIONALES

Journée Mondiale Cancer 4 février 2017

En France, on compte plus de **40 000 nouveaux cas de cancers broncho-pulmonaires** par an avec une tendance constante à l'augmentation ; chez les femmes le nombre de cas a été **multiplié par 7** au cours des 30 dernières années. Le pronostic de cancer du poumon reste un des plus mauvais parmi tous les cancers. C'est la **première cause de décès par cancer** en France (près de 30 000 décès/an) et dans le monde.

Issues de la Recherche, les avancées thérapeutiques récentes faisant appel aux thérapies ciblées et à l'immunothérapie ont permis une amélioration de la survie de certains malades et laissent espérer plus de guérisons et de survies prolongées à l'avenir.

A CETTE OCCASION, LA FONDATION DU SOUFFLE INFORME

Le cancer du poumon
LE CONNAÎTRE, L'ÉVITER

Les traitements des cancers du poumon progressent, mais l'arme essentielle reste la prévention : ne pas s'exposer aux facteurs de risques connus qui sont presque tous évitables, en premier lieu la fumée de tabac, active ou passive.

QUELQUES CHIFFRES ÉLOQUENTS

ANNÉE	NOUVEAUX CAS PAR AN	HOMMES	FEMMES
2012	40 000	28 211	11 824
2015	45 000	30 400	14 800

2012, entre 2012 et 2015 : 14% d'augmentation du nombre total de cas mais 73% d'augmentation chez les hommes et 25% d'augmentation chez les femmes. En France, 1ère cause de décès chez l'homme entre 48 et 64 ans, 2è cause de décès par cancer chez la femme, entre 20-69 ans.

Chiffres à rapprocher de l'augmentation du tabagisme féminin au cours du XXe siècle

ANNÉE	DE FEMMES FUMEUSES EN 1960	DE FEMMES FUMEUSES EN 2010
	10%	22%

Principaux facteurs de risque

- Tabac : l'usage du tabac est la première cause de cancer du poumon.
- Exposition professionnelle à des produits cancérogènes (amiante, silice, nickel, chrome, radon, etc.).
- Exposition à la pollution atmosphérique (particules fines, dioxyde d'azote, etc.).
- Exposition à la pollution intérieure (radon, etc.).
- Exposition à la pollution de l'eau (arsenic, etc.).

Progrès, espoirs : le dépistage et les traitements s'améliorent

Les traitements des cancers du poumon progressent, mais l'arme essentielle reste la prévention : ne pas s'exposer aux facteurs de risques connus qui sont presque tous évitables, en premier lieu la fumée de tabac, active ou passive.

Pour cette maladie grave, de nouvelles recherches sont nécessaires. Aidez-nous !

www.lesouffle.org

Une infographie : « Cancer du poumon : le connaître, l'éviter »

Le cancer du poumon
LE CONNAÎTRE, LE COMBATTRE

DIFFÉRENTS TYPES DE CANCERS BRONCHO-PULMONAIRES

Les cancers primitifs

- Les adénocarcinomes : 50%
- Les carcinomes épidermoïdes : 30%
- Les cancers à petites cellules : RARES
- Les carcinomes bronchioloalvéolaires : 15%

Les facteurs de risque

Tabac et autres produits toxiques, tabagisme passif, exposition professionnelle, pollution atmosphérique, cancer héréditaire. La mutation de gènes de prédisposition au cancer du poumon est associée à des facteurs génétiques (gènes, famille, etc.).

Un grand nombre sont évitables. Ne pas s'exposer aux risques connus est la meilleure prévention contre le cancer du poumon.

Les cancers secondaires

Ce sont des métastases provenant d'un cancer déjà dans un autre organe. Les causes et traitements sont liés à la fonction de l'organe d'origine des métastases.

SYMPTÔMES

Les symptômes ne sont pas spécifiques. Ils sont communs avec ceux d'autres maladies. Cependant le processus du diagnostic est un élément essentiel au bon pronostic. Un suivi régulier des symptômes suivants devrait donc vous amener à consulter votre médecin, surtout si vous avez des facteurs de risque, en particulier le tabac :

- Toux persistante, aggravée ou nouvelle, surtout si elle est associée à un écoulement de sang.
- Essoufflement, surtout si vous ne fumez pas.
- Épanchement pleurétique, douleur thoracique, surtout si elle est associée à un écoulement de sang.
- Perte de poids, surtout si elle est associée à un écoulement de sang.

PRINCIPAUX TRAITEMENTS

Les traitements et la connaissance de leurs effets s'affinent : ainsi, des stratégies différentes sont proposées en fonction du type de cancer, de son stade, d'éventuelles autres localisations et de caractéristiques propres au patient (test génétiques, autres pathologies, capacité à supporter les traitements...)

Pour cette maladie grave, de nouvelles recherches sont nécessaires. Aidez-nous !

www.lesouffle.org

Une infographie : « Cancer du poumon : le connaître, le combattre »

LES JOURNÉES MONDIALES / NATIONALES

Journée Mondiale Tuberculose 24 mars 2017

La tuberculose est l'une des maladies dues à un agent infectieux les plus meurtrières au monde. Elle se situe en seconde position juste après le VIH/sida et provoque environ **1,5 million de décès** par an.

Bien que plus de 95 % des décès par tuberculose se produisent dans les pays à revenu faible et intermédiaire, la maladie est toujours présente en France. Ce sont près de **5 000 nouveaux cas** qui sont recensés chaque année en France avec, en outre, l'émergence de formes résistantes.



La Fondation du Souffle lutte constamment contre cette maladie meurtrière en informant sur les modes de transmission, la prévention et les traitements.

A CETTE OCCASION, LA FONDATION DU SOUFFLE INFORME

LA TUBERCULOSE



QU'EST-CE QUE LA TUBERCULOSE?

- 1 Une maladie qui touche surtout les poumons
- 2 Une maladie grave et mortelle si elle n'est pas traitée

COMMENT L'ATTRAPE-T-ON?



Par la toux



Une brochure : « La tuberculose KOF KOF » qui présente la tuberculose en images (maladie, symptômes, traitements) et qui est destinée principalement aux populations à risque.

LES JOURNÉES MONDIALES / NATIONALES

Journée Mondiale Asthme 2 mai 2017



Malgré une utilisation croissante de traitements contre l'asthme, son contrôle reste relativement mauvais en France.



Environ un tiers de la population développera un asthme **entre 5 et 80 ans**, la plupart avant l'âge de 20 ans.

A CETTE OCCASION, LA FONDATION DU SOUFFLE INFORME



Une brochure : « L'asthme, comment mieux vivre avec ? » qui met en exergue l'importance de l'éducation thérapeutique du patient

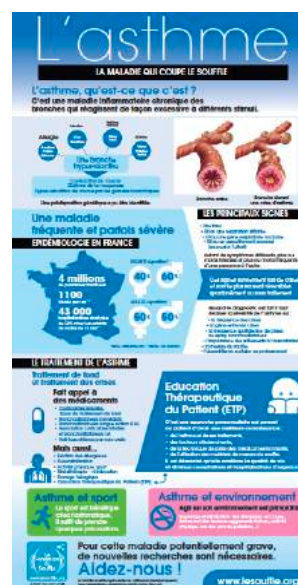

Une infographie : « L'asthme, une maladie qui coupe le souffle » qui informe sur l'épidémiologie, les signes, les traitements

LES JOURNÉES MONDIALES / NATIONALES

Journée Mondiale Sans Tabac 31 mai 2017

Le tabagisme est la principale cause de décès évitable dans le monde. Le tabac est le seul produit légal en vente libre dont la fumée entraîne la mort d'un sur deux de ses utilisateurs. La durée de vie de fumeurs est raccourcie de 8 ans et **73 000 personnes** en meurent chaque année en France.



Le tabac est responsable :

+ de 90% des cancers broncho pulmonaires primitifs

+ de 80% des BPCO (Broncho Pneumopathies Chroniques Obstructives) ainsi que de bronchites chroniques.

Chaque année, la Fondation du Souffle diffuse des brochures et des affiches dans le but de sensibiliser le Grand Public et mène de multiples actions de dépistage.

A CETTE OCCASION, LA FONDATION DU SOUFFLE INFORME



Une brochure :
« Le clan de San Tabaku combat le tabac ! »



Une brochure :
« Rock Sans Clopes »



Une brochure :
« Aidons nos enfants à résister à l'industrie du tabac »



Une campagne de sensibilisation :
« #jemimposequand » à destination des jeunes

LES JOURNÉES MONDIALES / NATIONALES

#JOURNÉEAIR

20 septembre 2017

3^e JOURNÉE NATIONALE DE LA QUALITÉ DE L'AIR



Journée Nationale de la qualité de l'air 20 septembre 2017

La Fondation du Souffle, s'est mobilisée aux côtés de l'Association pour la Prévention de la Pollution Atmosphérique (APPA), France Nature Environnement Île-de-France (FNE) et le Service Parisien de Santé Environnementale (SPSE), pour une grande journée portes ouvertes.

Des ateliers ouverts à tous pour apprendre à « Mieux respirer ! ». Petits et grands étaient rassemblés pour tout savoir sur la qualité de l'air.

Au programme :

- Test de mesure du Souffle
- Ateliers et activités pédagogo-ludiques pour les plus jeunes
- Conseils personnalisés prodigués par des éducateurs de santé et des pneumologues
- Animations réalisées par des spécialistes de l'environnement intérieur et extérieur

Le saviez-vous ? La pollution atmosphérique due aux particules fines est responsable du décès de **48 000 personnes par an** selon Santé Publique France.



Animation réalisée par l'APPA sur la pollution intérieure : « La Maison de Justin »



Présentation d'une bande dessinée « L'air en Bulle » par FNE Ile de France destinée à sensibiliser les jeunes franciliens à la pollution.



LES JOURNÉES MONDIALES / NATIONALES

Semaine Mondiale contre la Fibrose Pulmonaire Idiopathique 18-24 septembre 2017

À l'occasion de la **Semaine Mondiale de la FPI 2017** du 18 au 24 septembre, la Fondation du Souffle et Roche ont lancé la campagne « J'ose contre la fibrose ! » (avec le parrainage de l'athlète Stéphane Diagana). Cette initiative visait à partager avec les personnes souffrant de FPI un programme d'accompagnement spécialement conçu pour eux. Elle a été menée en partenariat avec l'Association de patients APEFPI (Association Pierre Enjalran contre la Fibrose Pulmonaire Idiopathique)

C'est l'histoire d'un malade respiratoire atteint de Fibrose Pulmonaire Idiopathique (FPI) : Michel. Il a été entraîné par **Stéphane Diagana** et s'est lancé un défi intitulé « J'ose contre la Fibrose ». Parcourir 5 kms en marche rapide. Michel a relevé le défi et a parcouru 5 kms en marche rapide à l'occasion de la **Médical Run**, une course qui a eu lieu le dimanche **2 juillet 2017**.

Il souhaitait ainsi faire connaître cette maladie respiratoire rare. C'est un formidable message d'espoir pour tous les malades et insuffisants respiratoires ! La pratique d'une activité physique même de faible intensité est essentielle dans la réhabilitation respiratoire des malades.



UNE VIDÉO

« J'ose la fibrose » est une campagne nationale à destination des patients atteints de fibrose pulmonaire idiopathique (FPI). Une maladie rare qui se traduit par une rigidité des poumons, les empêchant d'assurer correctement leur fonction respiratoire. Cette vidéo a été créée dans le but de sensibiliser les français à cette maladie et a généré plus de **4 000 vues** fin décembre 2017.

LES JOURNÉES MONDIALES / NATIONALES

Journée Mondiale BPCO 15 novembre 2017



A l'occasion de la **Journée Mondiale contre la BPCO**, le mercredi 15 novembre 2017, La Fondation du Souffle a lancé une campagne de sensibilisation "Chez la femme, la BPCO est plus sévère et évolue plus rapidement" durant tout le mois de novembre.

Cette nouvelle campagne vise à interpeller les femmes et à leur faire prendre conscience qu'**elles ont au moins autant de risques qu'un homme de développer une BPCO, à tabagisme égal.**

A CETTE OCCASION, LA FONDATION DU SOUFFLE INFORME



Une affiche :
« Les pneumologues vous alertent »

Une infographie :
« La BPCO, l'autre maladie du tabac »



- La BPCO atteint les adultes de plus de **40 ANS** et sa fréquence augmente avec l'âge
- À **65 ANS**, un patient qui continue de fumer a **50%** de risque d'avoir une BPCO
- On estime que **2/3** des patients ignorent qu'ils sont touchés

LES ACTIONS DE PRÉVENTION

La campagne du Timbre 2017

Depuis **100 ans**, la Fondation du Souffle agit pour que les meilleures pratiques sanitaires soient connues du plus grand nombre et respectées. C'était vital au début du XXe siècle, quand nous sommes nés et qu'il s'agissait de vaincre la tuberculose.

Les timbres d'alors, distribués par les écoliers, communiquaient sur l'**hygiène, la propreté et les gestes simples** qui permettent d'éviter qu'une épidémie se propage.

Aujourd'hui, nous mettons l'activité physique et l'air que nous respirons au centre de notre **timbre 2017** et au cœur de notre action. Ça n'est pas moins vital.

En France, on impute à la pollution atmosphérique et à la mauvaise qualité de l'air **48 000 décès** anticipés par an. Par ailleurs, nous savons que l'absence d'activité physique accentue les pathologies respiratoires.

Nous avons choisi le **cyclisme** pour symbole de ces 2 préoccupations majeures de la Fondation du Souffle. **Pour un air plus sain et un souffle vivifié, tous à vélo !**



LES ACTIONS DE PRÉVENTION

Le Moi(s) Sans Tabac

La Fondation du Souffle a mis en place tout le mois de novembre, un accueil ouvert à toute personne désirant des informations sur le **MOI(S) SANS TABAC** (une initiative mise en place par le Ministère de la Santé) : explications sur l'opération Moi(s) sans tabac, mise à disposition de documents, de kits d'aide à l'arrêt du tabac, d'adresses, numéros de téléphone et sites internet d'aide à l'arrêt...

Il s'agissait d'un **défi collectif** qui consistait à inciter et accompagner tous les fumeurs, via des actions de communication et de prévention, dans une démarche d'arrêt du tabac sur une durée de 30 jours.



Stand de prévention à la Maison du Poumon



Moi(s) sans tabac s'inspire d'un dispositif anglais, appelé « **Stoptober** », mis en oeuvre annuellement par Public Health England en 2012.

Pourquoi un accompagnement sur un mois ? Car au-delà de 28 jours, les chances d'arrêter de fumer de manière permanente sont multipliées par **5**. Le dispositif anglais a montré son impact favorable sur le nombre de tentatives d'arrêt : celles-ci ont augmenté de **50 %** en octobre 2012 (comparativement à la moyenne des autres mois de l'année).

Sur les cinq années antérieures, le mois de novembre était celui qui comptait le moins de tentatives d'arrêt sur les 5 années antérieures. Au total ce sont **700 000 kits d'arrêt du tabac** qui ont été distribués.



LES ACTIONS DE PRÉVENTION

Village Mai Poumon



En 2017, la Fondation du Souffle s'est associée à l'association Mai Poumon et a soutenu le projet son projet de sensibilisation autour du poumon.

MAI POUMONS, Le Village, c'est le souhait de **sensibiliser le Grand Public au rôle clé du poumon**. L'idée ? Créer une démarche éducative qui vise la participation de l'individu pour entraîner un changement de comportement pour lui et pour ceux dont il est responsable mais aussi pour l'environnement : c'est « l'éco-poumon ».

Avec plusieurs lieux d'animations au cœur de la ville, MAI POUMONS, Le Village est une manifestation grand public riche de contenu, et conviviale. **Jeux, quizz et animations** sont proposés autour du poumon sur la place du Village. **Spectacle et conférence** sont installés en centre ville et yoga géant au bord de l'eau pour clore en beauté les 4 jours de manifestation!

Un moment de détente instructif et une **expérience de prévention individuelle et collective unique** autour de la santé du poumon et de son environnement.

LES ACTIONS DE PRÉVENTION

Pétition BPCO / Livre Blanc 2017

**FAIRE
DE LA BPCO
UNE URGENCE
DE SANTÉ PUBLIQUE**



En 2017, les patients et professionnels de santé ont dénoncé les impacts dévastateurs de la BPCO en France et ont appelé les **pouvoirs publics** à développer un **plan d'action d'urgence**.

A l'occasion de la journée mondiale contre la Broncho-Pneumopathie Chronique Obstructive, les associations de professionnels de santé et de patients, soutenues par un collectif de parlementaires, ont présenté autour d'une table ronde leur **Livre Blanc « Faire de la BPCO une urgence de santé publique pour le quinquennat »**.

« Il s'agit en réalité d'un Livre « rouge », **symbole de l'urgence que représente la BPCO**, qui touche 8% de la population adulte en France » ont-elles indiqué « son objectif est d'alerter les pouvoirs publics sur l'insuffisance de sa prise en charge et d'appeler à la mise en œuvre d'un plan d'action ambitieux, à la hauteur des immenses défis de cette maladie ».

C'est dans ce contexte que la communauté médicale et des patients ont publié le **Livre Blanc « Faire de la BPCO une urgence de santé publique pour le quinquennat »**. Cet ouvrage est le fruit d'un travail collectif de près d'un an, mené dans la plus stricte indépendance, qui a bénéficié de la contribution d'une trentaine d'experts de la BPCO et des représentants de patients (FFAAIR). « Ce Livre Blanc est en réalité un Livre « Rouge », parce que la BPCO est une urgence de santé publique et que la communauté politique doit mobiliser au plus vite pour apporter des réponses globales et efficaces, à la hauteur de la situation », ont souligné les associations.

La pétition « Faire de la BPCO une urgence de santé publique » a récolté 7000 signatures



LES ACTIONS DE PRÉVENTION

Respirabord



RespirH@cktion est le premier hackathon santé entièrement dédié aux pathologies respiratoires: **BPCO, apnée du sommeil, asthme, cancer du poumon, maladies pulmonaires interstitielles et maladies rares pulmonaires.**

A l'occasion de cet événement, la Fondation du Souffle a remis son prix au projet **RespirabOrd**

Porteur De Projet :
Julien Lipovac Olivier Fortin

La problématique :
Pour un voyage en avion sans encombrement !

La solution :

Trop nombreux sont les malades oxygène-dépendant ne pouvant voyager ou ayant été bloqués lors de leur séjour à cause d'un refus d'embarquement. Nous proposons la **réalisation d'une plateforme d'urgence juridique et technique pour accompagner les malades oxygénodépendants dans leur voyage en avion.** Un numéro gratuit d'urgence pour gérer les problèmes des patients bloquées lors de leur voyages.



LES DÉFIS SPORTIFS

12 h pour le Souffle 22 février 2017

Le défi « **12h pour le souffle** » organisé par l'école ESTP de Cachan consistait à parcourir le plus de kilomètres possible en 12h sur tapis de course, au profit de la Fondation du Souffle.

Le 22 février 2017, **5 tapis roulants étaient disponibles pendant toute la journée** pour effectuer le maximum de kilomètres. Pour chaque kilomètre effectué, 1€ était reversé à la Fondation du Souffle.

Les élèves de l'ESTP et plus précisément de l'association Run For Them ont couru plus de 1000 kilomètres et ont pu récolter **1000 €** pour la Fondation du Souffle, somme abondée par différents partenaires pour un montant global de **9165 €**



REMISE DE CHÈQUE À L'ESTP

Mercredi 25 mai 2017 avait lieu la remise de chèque de Run For Them. Elle s'est déroulée au sein de l'Ecole ESTP, à Cachan, en présence du partenaire Léon Grosse.



LES DÉFIS SPORTIFS



Semi Marathon/ Marathon de Paris 5 mars & 12 avril 2017



C'est l'histoire d'une équipe de coureurs de l'Association **Run For Them** composée d'étudiants de l'école ESTP Paris, de l'école du Louvre et de l'école HEI de Lille. En 2017, ils ont décidé de courir au profit de la Fondation du Souffle, le **Semi Marathon** de Paris le 5 mars 2017 et le **Marathon de Paris** le 12 avril 2017. Leur objectif : collecter des fonds pour aider les malades respiratoires.



LES DÉFIS SPORTIFS



**MARATONA
di ROMA**

**Marathon de Rome
Dimanche 2 avril 2017**

Malo, étudiant, s'est inscrit pour le **Marathon de Rome** qui a lieu le **2 avril 2017**.

C'est la première fois qu'il a participé à une compétition sportive. Cependant après des mois d'entraînement, il a commencé enfin à croire qu'il était possible de pour lui de franchir cette distance mythique de **42 km**.

Il a un léger asthme, peu handicapant, et connaît bien l'engagement des membres de la Fondation du Souffle.

C'est pourquoi il a choisi de prendre le départ avec eux sur ce marathon : **« j'essaye de les soutenir à ma manière dans leur combat contre les maladies respiratoires »**.

Cette course est une grande première pour lui. Ainsi, soutenir la Fondation c'est d'abord participer à la lutte contre les maladies respiratoires mais c'est aussi l'aider à se dépasser et à réaliser un rêve: atteindre la ligne d'arrivée.



LES DÉFIS SPORTIFS



La Route du Louvre Dimanche 8 mai 2017

Zoom sur la **Route du Louvre avec Florent Carlier**

Malgré une pluie fine et le froid, Florent Carlier a terminé le marathon de la route du Louvre, du centre ville de Lille jusque sur le site minier classé du 11/19 à Loos en Gohelle aux couleurs de la fondation du souffle. Il a bouclé le parcours de plus de **42km en 4h20**. Les conditions n'étaient pas optimales, mais les encouragements du public, le cadre et le soutien de la fondation et de ses proches lui ont permis de terminer son parcours !

Grâce à son projet et à son engagement, la Fondation a pu collecté près de 500 €.

Un grand merci à tout ceux qui ont soutenu ce projet solidaire et à Florent qui s'est engagé à nos côtés dans la lutte contre les maladies respiratoires.



LES DÉFIS SPORTIFS



L'Ultra Marin 30 juin - 1er juillet 2017

Tous les ans, a lieu dans le **Golfe du Morbihan** un grand événement sportif regroupant différentes épreuves dont un Grand Raid de 177 km, un raid de 87 km, un trail de 56 km et une marche nordique de 28 km. Depuis 2012, l'organisateur de cet événement, **Bernard Landrein**, dédie chaque année ce grand événement sportif à la Fondation du Souffle. Cette année la Fondation du Souffle a remis un prix spécial **au vainqueur du Grand raid de 177 km.**



BRETAGNE®

L'ultra marin

Raid Golfe du Morbihan
www.raid-golfe-morbihan.org

du 29 juin au 2 juillet 2017
13^{ème} Édition

- Grand Raid 177km
- Raid 87km
- Trail 56km
- Ronde des douaniers 36km
- Marche Nordique 28km
- Relais par équipes



LES DÉFIS SPORTIFS



La Médical Run Dimanche 2 juillet 2017

En 2017, la Fondation du Souffle en partenariat avec l'Association APEFPI et le Laboratoire Roche ont présenté leur nouvelle initiative autour de la FPI : « **J'ose contre la fibrose !** ».

Cette initiative visait à partager un **programme d'exercices pratiques avec les patients souffrant de FPI** et leurs proches, pour améliorer leur qualité de vie.

Ce programme d'accompagnement est le fruit de la collaboration de plusieurs experts de la FPI, mais également de sophrologues, psychologues et kinésithérapeutes.

Dans le cadre d'un entraînement personnalisé avec **Stéphane Diagana**, parrain officiel de ce projet, **Michel**, patient atteint de FPI, a mis en pratique ce programme d'exercices, avec un objectif ambitieux: **participer à la Medical Run**, une course organisée à Paris le 2 juillet 2017.





LES DÉFIS SPORTIFS

Le Tour de France du Souffle 10 - 25 septembre 2017



Le **Tour de France du Souffle** a eu lieu en septembre 2017 grâce au Dr Jean Jacques Larzul, le président du comité du Finistère. Il souhaitait véhiculer un message simple : **l'activité physique est excellente pour le souffle pour les bien-portants comme pour les malades !**

Du 10 au 25 septembre, le Dr Larzul a effectué un **parcours à vélo entre Quimper et Strasbourg**. Lors des étapes, il a rencontré les comités de la Fondation du Souffle, les associations de malades respiratoires et certains clubs sportifs. Animations, interventions étaient au programme.

Le Tour de France du Souffle 2017 a comporté **14 étapes (environ 1500 km), traversant 3 grandes régions (4 à 6 étapes par région)**.



LES DÉFIS SPORTIFS



Les Courses du Luxembourg Dimanche 24 septembre 2017

Tous les ans, a lieu dans les jardins du Luxembourg à Paris un grand événement sportif regroupant 2 courses : un 6km et un 10km : **Les Courses du Luxembourg**

En 2017, l'organisateur de cet événement a choisi de dédier cet **événement sportif** à la Fondation du Souffle.

Au cours de cette matinée, les participants ont pu découvrir le stand de la Fondation du Souffle, celui-ci proposait de **tester son souffle, de sensibiliser et d'informer sur les maladies respiratoires.**



LES HÉROS DE LA FONDATION



NOS BÉNÉVOLES

Engagés, solidaires pour la cause des maladies respiratoires, nos bénévoles s'impliquent chaque année, nous ne les remercierons jamais assez ! C'est grâce à leur dévouement que la Fondation du Souffle peut mener à bien toutes ses missions, leur aide est précieuse.

RUN FOR THEM

Run For Them est une association sportive étudiante. Créée en 2013 par des étudiants de l'École Spéciale des Travaux Techniques (ESTP), elle a pour vocation de promouvoir la course de fond au sein de l'école. Elle agit également pour la Fondation du Souffle en levant des fonds à travers la pratique de la course à pied lors des différents événements sportifs.

Plus de

10 000 €



collectés grâce aux défis sportifs



LUCIEN COUTAN



Nous tenons à remercier tout particulièrement notre bénévole Lucien Coutan pour le temps précieux qu'il consacre à la Fondation du Souffle.

Un temps qu'il destine à de longs travaux de classification des timbres antituberculeux, mais aussi à la création et à la publication, avec Philippe Steff, de trois ouvrages intitulés :

« Les campagnes du timbre antituberculeux Français du 20^{ème} siècle et du 21^{ème} siècle ». Les droits d'auteurs de ses ouvrages sont intégralement reversés à la Fondation du Souffle.

Plus de

10 000 €



collectés grâce à la vente de timbres



Un grand merci aux bénévoles !

NOS PARTENAIRES

NOS PARTENAIRES SOLIDAIRES





NOTRE ORGANISATION

LES MEMBRES DU CA (Conseil d'Administration)

AU TITRE DE FONDATEURS



Pr Bruno HOUSSET
Président de la Fondation
du Souffle



Pr Thomas SIMILOWSKI
Président du FRSR

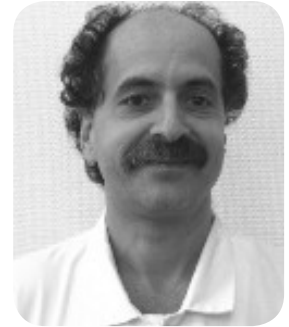

Pr Christos CHOUAID
Président du CNMR

AU TITRE DE PARTENAIRE



Pr Dominique VALEYRE
Président de la FFP / CNPP



Mr Michel VICAIRE
Président de la FFAAIR



Pr François CHABOT
Président de la SPLF

AU TITRE DE PERSONNES QUALIFIÉES



Dr Jacques LAMBROSO
Épidémiologiste, médecin chef
des études médicales EDF



Dr Jean-Philippe SANTONI
Pneumologue - Trésorier de la
Fondation du Souffle



Pr Jean-Etienne TOUZE
Médecin Général Inspecteur,
ancien directeur du Val de Grâce



NOTRE ORGANISATION

LES MEMBRES DU CS (Conseil Scientifique)

du 1^{er} janvier au 31 décembre 2017

Le Conseil Scientifique de la Fondation est composée de **20 membres permanents**, qui se réunissent sous la présidence du Pr. Philippe BONNIAUD

* Pr CcAndrejak (Amiens)

* Pr Fabrice BARLESI (Marseille)

* Pr Emmanuel BERGOT (Caen)

* Pr François-Xavier BLANC (Nantes)

* M Jorge BOCKOWSKI (Créteil)

* Pr Pascal CHANEZ (Marseille)

* Pr Vincent COTTIN (Lyon)

* Pr Bruno CRESTANI (Paris)

* Pr Jean-Charles DALPHIN (Besançon)
au titre du Conseil Scientifique de la SPLF

* Pr Gaëtan DESLEE (Reims)

* Pr Nelly FROSSARD (Strasbourg)

* Mme Sylvie GAZZERI (Grenoble)

* Mr Christophe GUIGNABERT (Le Plessis-Robinson)

* Pr Bernard MAITRE (Créteil) au titre de la présidence des J2R

* Pr Julien MAZIERES (Toulouse)

* Dr Francis MARTIN (Compiègne) au titre du CPHG

* Pr Jean-Louis PEPIN (Grenoble)

* Pr Chantal RAHERISON (Bordeaux)

* Pr Nicolas ROCHE (Paris)

* Mme Anne TSICOPOULOS (Lille)

LES MEMBRES DU BUREAU



Pr Bruno HOUSSET
Président de la
Fondation du Souffle



Pr Thomas SIMILOWSKI
Vice Président de la
Fondation du Souffle



Pr Christos CHOUAID
Secrétaire de la
Fondation du Souffle



Dr J-P SANTONI
Trésorier de la
Fondation du Souffle



NOTRE ORGANISATION

L'ÉQUIPE OPÉRATIONNELLE



Jean-Baptiste MOLLET
Directeur Général



Kouroussa MBAE
Secrétaire de Direction



**Marie-Caroline
TISSERAND MARCHADOUR**
Responsable Marketing et
Communication



Dr J-P SANTONI
Trésorier de la
Fondation du Souffle

LE RÉSEAU DE LA FONDATION

- * Dr BRAUD (Comité 01)
- * Dr DEVIGNES (Comité 04)
- * Dr GROBERT (Comité 07)
- * Dr DUCLOS (Comité 08)
- * Dr MEEKEL (Comité 10)
- * Dr COMBE-CAYLA (Comité 12)
- * Pr CHARPIN (Comité 13)
- * Dr LE GUILLOU (Comité 17)
- * Pr CAMUS (Comité 21)
- * Dr JEANDEAU (Comité 23)
- * Dr GRANGER (Comité 24)
- * Dr LARZUL (Comité 29)
- * Dr ROUQUET (Comité 31)
- * Pr QUANTIN (Comité 34)
- * Dr HUTEAU (Comité 34)
- * Dr VERNET (Comité 43)
- * Pr BLANC (Comité 44)
- * Dr VALLES (Comité 46)
- * Pr URBAN (Comité 49)
- * Pr MARTINET (Comité 54)
- * Dr TAGU (Comité 55)
- * Dr HERMANN (Comité 57)
- * Dr CHAMOREAU (Comité 58)
- * Pr CAILLAUD (Comité 63)
- * Dr DOUS (Comité 64)
- * Pr PAULI (Comité 67)
- * Dr HARF (Comité 69)
- * Dr JARRY (Comité 71)
- * Dr DIXSAUT - Dr BLANCHON (Comité 75)
- * Dr NOUVET (Comité 76)
- * Dr DEKIMECHE - DR POSTAL PACQUES (Comité 77)
- * Pr ANDREJAK - Dr HERMANT (Comité 80)
- * Dr MARQUESTE (Comité 83)
- * Dr LEON - Dr BARBIER (Comité 84)
- * Dr TOURAINE (Comité 87)
- * Dr MONCLUS (Comité 92)
- * Dr HOMASSON (Comité 94)



NOS DONATEURS / NOS TESTATEURS

ILS DONNENT ET LÈGUENT POUR LE SOUFFLE

La Fondation du Souffle comptait en 2017 plus de **20 000 donateurs actifs** qui utilisent de nombreux canaux de dons. La Fondation du Souffle cherche à développer les outils de collecte de dons digitaux en particulier le don web et le don par SMS afin que cette dernière contribue à se diversifier.

Les donateurs sont aussi les héros au quotidien de la Fondation du Souffle, ils accompagnent les patients, les chercheurs, les médecins, le soignants, les équipes opérationnelles dans leur combat contre les maladies respiratoires.

Outre les donateurs, les testateurs qui décident de léguer une partie de leur patrimoine à la Fondation du Souffle sont un formidable geste d'espoir pour les patients et leurs familles. Il s'agit d'une importante contribution et d'un formidable engagement pour soutenir les missions de la Fondation du Souffle.

Votre soutien financier est vital pour la Fondation du Souffle. En effet, la Fondation du Souffle ne reçoit aucune subvention de l'État. Seule la générosité du public grâce aux dons et legs, permet au Fondation du Souffle de mener à bien ses missions.



TÉMOIGNAGE D'UNE BIENFAITRICE

« Depuis quelques années nous adressons notre don à la Fondation du Souffle. Mon cher époux a succombé après avoir été soigné depuis sa jeunesse des bronches fragilisées par une tuberculose survenue à l'âge de 23 ans. Pour vivre aussi longtemps, il a profité de bons traitements. Plutôt que des fleurs, nous avons dans le passé, prévu que nos amis choisiraient avec nous d'aider la Fondation du Souffle. »
Mme L. du 77

Pour en savoir plus sur les dons, les legs, les donations, vous pouvez dès à présent télécharger vos brochures sur www.lesouffle.org/soutenez-la-fondation-du-souffle/





NOS CHERCHEURS



DIXIÈME APPEL À PROJETS « Formation par la Recherche »

FR 2017 - printemps 2017

***** MASTERS 2 *****
33 800 € CHACUN

Antoine BERTIER
Évaluation de l'impact des pratiques d'humidification sur le comportement des ventilateurs de Service Urgence.
Avec le soutien de la SFEP.

Camille TECHOUEYRES
SFEP de la recherche doctorale sur les mécanismes physiopathologiques et les réponses fonctionnelles de l'apnée obstructive chronique chez l'adulte.
Avec le soutien de l'ANRS et de la SFEP.

Fatima KORT
Acteur clé dans l'élaboration d'algorithmes personnalisés à base de données dans un modèle multi-échelle.
Avec le soutien de la SFEP.

Nathalie LAPOSTOLLE
Effet d'un traitement par un rétrocontrôle automatique sur la réponse immunitaire et le remodelage bronchique lors de l'exercice physique chronique chez le souris.
Avec le soutien de l'ANRS et de la SFEP.

Julien CALIZ
Impact de l'apnée obstructive chronique sur l'hyperoxémie pulmonaire.
Avec le soutien de l'ANRS.

Charbel AL-ZHIBI
Etude de l'impact des facteurs génétiques de la réponse à l'hyperoxémie lors de l'exercice physique.
Avec le soutien de la SFEP.

Laure Aoust
Rôle de la SFEP de la physiopathologie des anomalies compensatoires de développement des voies aériennes.
Avec le soutien de l'ANRS.

Safaa NEMLAOUI
Rôle de la SFEP de la physiopathologie des anomalies compensatoires de développement des voies aériennes.
Avec le soutien de la SFEP.

DIXIÈME APPEL À PROJETS « Formation par la Recherche »

FR 2017 - printemps 2017

***** THÈSE 3 ANS *****
101 400 € CHACUN

Thibaut PERRIN
Impact de la SFEP de la physiopathologie des anomalies compensatoires de développement des voies aériennes.
Avec le soutien de l'ANRS.

Emilie BOUTIER
Impact de la SFEP de la physiopathologie des anomalies compensatoires de développement des voies aériennes.
Avec le soutien de l'ANRS.

Yannick TOURNI
Impact de la SFEP de la physiopathologie des anomalies compensatoires de développement des voies aériennes.
Avec le soutien de l'ANRS.

***** THÈSE ACCÉLÉRÉE *****
47 400 €

Clémentine PERRIN
Impact de la SFEP de la physiopathologie des anomalies compensatoires de développement des voies aériennes.
Avec le soutien de l'ANRS.

***** 4^e ANNÉE DE THÈSE *****

Guillaume GAZDAR
Impact de la SFEP de la physiopathologie des anomalies compensatoires de développement des voies aériennes.
Avec le soutien de l'ANRS.

Emilie PERRIN
Impact de la SFEP de la physiopathologie des anomalies compensatoires de développement des voies aériennes.
Avec le soutien de l'ANRS.

***** MOBILITÉ *****
BOURSE DE COLLÈGE DES ENSEIGNANTS DE PNEUMOLOGIE - 25 000 € CHACUN

Yannick TOURNI
Impact de la SFEP de la physiopathologie des anomalies compensatoires de développement des voies aériennes.
Avec le soutien de l'ANRS.

Yannick TOURNI
Impact de la SFEP de la physiopathologie des anomalies compensatoires de développement des voies aériennes.
Avec le soutien de l'ANRS.

***** POST-DOC *****
20 800 €

Emilie PERRIN
Impact de la SFEP de la physiopathologie des anomalies compensatoires de développement des voies aériennes.
Avec le soutien de l'ANRS.

Appel d'offres thématique exceptionnel

Fonds de Recherche en Santé Respiratoire - Fondation du Souffle

«QUALITÉ DE VIE DES PATIENTS ATTEINTS DE FIBROSE PULMONAIRE IDIOPATHIQUE OU D'AUTRES PATHOLOGIES INTERSTITIELLES CHRONIQUES ANSIS QUE DE LEURS AIDANTS»
(«QVFP2017»)

Inscrit avec le concours de l'A.P.E.F.P. Association Pierre Equitain Fibrose Pulmonaire Idiopathique et des Laboratoires Roche
Pour un montant de 50 000 €

Guillaume BELTRAMO
Health and Quality of Life assessment Project for caregivers of Idiopathic Pulmonary Fibrosis.

Appel d'offres thématique exceptionnel

Fondation Thierry et Annick DESMAREST
Fonds de Recherche en Santé Respiratoire
Fondation du Souffle

«TOUX CHRONIQUE»
Compréhension, conséquences et traitements.
(TC2017)
Pour un montant de 30 000 €

Laurent GUILLEMINAULT
Chronic Cough and Sleep Disruption (COCCO)

Appel d'offres thématique exceptionnel

Fonds de Recherche en Santé Respiratoire - Fondation du Souffle

«COHORTE EN PNEUMOLOGIE 2017»
(«Cohorte2017»)

Lancé avec le concours de Pneumologie-Développement
Pour un montant total de 200 000 €

Raphaël BONI
FPI - Fibrose Pulmonaire
Pour un montant de 40 000 €

Clair H. ANDREJAK
Rôle de la SFEP de la physiopathologie des anomalies compensatoires de développement des voies aériennes.
Avec le soutien de l'ANRS.

Alexandre DEMOULE
Déterminants de l'impact de la dysfonction diaphragmatique dans une cohorte de patients atteints d'un syndrome d'apnée obstructive.
Pour un montant de 40 000 €

Antoine MADRAN
Impact de la SFEP de la physiopathologie des anomalies compensatoires de développement des voies aériennes.
Avec le soutien de l'ANRS.

Jean-Louis PEPIN
Rôle de la SFEP de la physiopathologie des anomalies compensatoires de développement des voies aériennes.
Avec le soutien de l'ANRS.

Appel d'offres thématique exceptionnel

Fonds de Recherche en Santé Respiratoire - Fondation du Souffle

«SOUTIEN À LA RECHERCHE CLINIQUE» - «SRC2017»

du CPHG, du CEP, de la FFP, de l'ANRS et de la FFRH, du Réseau des Comités Départementaux de Pneumologie, Développement et en partenariat avec divers subventionnaires privés (la liste des soutiens à la recherche de la FRS et du PRS est disponible sur leur sites internet)
Pour un montant total de 700 000 €

Jacinta BUSTAMANTE
Impact de la SFEP de la physiopathologie des anomalies compensatoires de développement des voies aériennes.
Avec le soutien de l'ANRS.

Alicia HADCHOUËL
Impact de la SFEP de la physiopathologie des anomalies compensatoires de développement des voies aériennes.
Avec le soutien de l'ANRS.

Mehdi ZYSMAN
Impact de la SFEP de la physiopathologie des anomalies compensatoires de développement des voies aériennes.
Avec le soutien de l'ANRS.

Sébastien QUENTANT
Impact de la SFEP de la physiopathologie des anomalies compensatoires de développement des voies aériennes.
Avec le soutien de l'ANRS.

Lucretia JALINI
Impact de la SFEP de la physiopathologie des anomalies compensatoires de développement des voies aériennes.
Avec le soutien de l'ANRS.

Respirer est la chose la plus naturelle du monde, nul besoin d'y penser. Mais quand la respiration devient un combat, une souffrance, plus rien d'autre n'a d'importance : la vie se rétrécit autour de ce souffle qui manque. **Protéger le souffle, c'est protéger la vie** : pour cela, le Fonds de Recherche en Santé Respiratoire finance la recherche en pneumologie.

Rigueur et légitimité

- Appels à projets publics
- Conseil Scientifique indépendant et du plus haut niveau
- Sélection rigoureuse et suivi scrupuleux des projets

Parcours d'excellence depuis 2010

- Près de 7,5 millions d'euros collectés et consacrés à la recherche respiratoire
- 3 à 4 appels à projets par an
- désormais près de 200 années-recherche financées

Envoyez par SMS
SOUFFLE au **92792**
pour faire un don de 5 €

PAR
**DON
SMS**



Fondation du Souffle - www.lesouffle.org
Maison du Poumon - 66 Boulevard Saint Michel
75 006 Paris
Tél : 01 46 34 58 80 - Fax : 01 43 29 06 26
contact@lesouffle.org



@FduSouffle



@FduSouffle



@FduSouffle



@FduSouffle